Schwarzkopf
Palette

СТОЙКАЯ КРЕМ-КРАСКА
ИНТЕНСИВНЫЙ ЦВЕТ

(RU) **Вам понадобится:**
Мисочка + кисточка, полотенце, расческа с редкими зубчиками
(KZ) **Сізге керек болатындар:**
Табақ + қылқалам, сүлгі, сирек тісті тарақ
(UZ) **Sizga lozim bo‘ladigan jihozlar:**
Tovoqcha + cho‘tka, sochiq, siyrak tishli taroq
(GEO) **თქვენ დაგჭირდებათ:**
პატარა ჯამი+ფუნჯი, პირსახოცი, სავარცხელი მეჩხერი კბილანებით

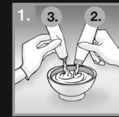

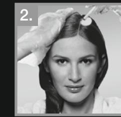

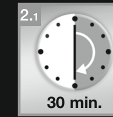

(RU) Нанесение на всю длину волос
(KZ) Шаштың бүкіл бойына жағу
(UZ) Sochlarni butun uzunligicha bo‘yash
(GEO) წასმა თმის მთელ სიგრძეზე

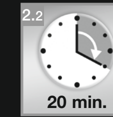

Нанесение на отросшие корни
Өсіп кеткен түптерге жағу
Sochlarning o‘sgan ildizlarini bo‘yash
წასმა წამოზრდილ ძირებზე

+

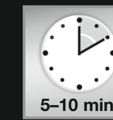

Нанесение по длине волос
Шаштың ұзындығы бойынша жағу
Sochlarni uzunligicha bo‘yash
წასმა სიგრძის მიხედვით

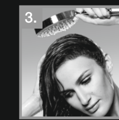

(RU) **Содержимое упаковки:**
(KZ) **Қаптаманың ішіндегісі:**
(UZ) **O‘ramdagi qo‘shimchalar:**
(GEO) **შეფუთვის შიგთავსი:**

Инструкция по применению
Қолдану бойынша нұсқаулық
Qo‘llash yuzasidan yo‘riqnoma
მოხმარების ინსტრუქცია

Пара перчаток
Бір жұп қолғап
Bir juft qo‘lqop
წყვილი ხელთათმანი

Флакон с проявляющей эмульсией
Айқындағыш майғыны бар құты
Paydo qiluvchi eritma
ფლაკონი გამხსნელი ემულსიით

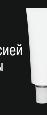

Тюбик с окрашивающим кремом
Бояғыш кремі бар түтік
Bo‘yovchi krem
ტუბი შესაღები კრემით

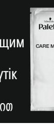

Маска-уход для волос
Шашқа арналған күтім маскасы
Parvarishlovchi maska
თმის მოვლის ნიღაბი

ВНИМАНИЕ: Перед нанесением изучите инструкцию по применению.
УДОСТОВЕРЬТЕСЬ, ЧТО НОМЕР ОТТЕНКА НА УПАКОВКЕ И НА ТЮБИКЕ С ОКРАШИВАЮЩИМ КРЕМОМ (НОМЕР УКАЗАН НА ЧЕРНОМ ПОЛЕ С МАРКИРОВКОЙ) СОВПАДАЕТ.
Проведите тест на аллергическую реакцию. Наносите продукт сразу после смешивания.

Если у Вас осветленные, мелированные или поврежденные волосы, внимательно ознакомьтесь с пунктом СОВЕТЫ ПО НАНЕСЕНИЮ!

(RU) ИНСТРУКЦИЯ ПО ПРИМЕНЕНИЮ

1. Подготовка

- Не рекомендуется мыть волосы за 24–48 часов до окрашивания.
- Наденьте прилагаемые **перчатки (1).**
- Откройте флакон с **проявляющей эмульсией (2)** и выдавите все содержимое флакона в стеклянную или фарфоровую мисочку.
  – Для оттенка 0-00 (E20): Отрежьте уголки пакетиков с блонд-активатором и добавьте содержимое пакетиков к смеси.
  – Для очень коротких волос или при нанесении на отросшие корни волос **используйте только половину содержимого тюбика с окрашивающим кремом и проявляющей эмульсией** (для оттенка 0-00 (E20): используйте только один пакетик блонд-активатора).
  – Если Ваши волосы **ниже подбородка,** рекомендуется использовать **2 упаковки** стойкой крем-краски Palette.
- Откройте тюбик с **окрашивающим кремом (3),** проткнув мембрану специальным шипом внутри крышечки, и добавьте окрашивающий крем (3) к проявляющей эмульсии (2).
- Тщательно перемешайте (не используйте металлические предметы), пока все компоненты не образуют однородную смесь.
- Накройте плечи полотенцем.
- Для оптимального результата немедленно начинайте нанесение, используйте смесь сразу после приготовления и не храните остатки неиспользованной смеси.

2.1 Нанесение на всю длину волос

Этот вид нанесения рекомендуется, если:
- Вы окрашиваете волосы стойкой крем-краской **в первый раз,** или
- ранее окрашенные волосы отросли настолько, что **разница между отросшими и окрашенными волосами незаметна.**

1. НАНЕСИТЕ смесь на **сухие волосы** при помощи кисти и расчески, начиная с затылка. Не рекомендуется мыть волосы за **24–48 часов** до окрашивания. Начинайте нанесение, отступив 2 см **от корней волос.** Нанесите смесь равномерно по всей длине волос. Затем нанесите смесь на корни.

2. ОСТАВЬТЕ смесь на волосах на **30 минут.** Для осветляющих оттенков 0-00 (E20), 12-2 (A12), 10-1 (C10), 10-2 (A10), 10-4, 10-46 (BW10), 10-49, 9,5-1 (C9), 9-14 и 6-68 (LW3) оставьте смесь для воздействия на **30–45 минут** в зависимости от интенсивности цвета, которой Вы хотите достичь. (Для поврежденных волос или волос с химзавивкой см. «Советы по нанесению».)

2.2 Нанесение на отросшие корни волос

Этот вид нанесения необходим, если:
- Ваши волосы уже окрашены стойкой краской, и **разница между отросшими и окрашенными волосами заметна, или**
- **концы волос темнее или повреждены.**

1. НАНЕСИТЕ смесь на **сухие волосы** с помощью кисти только на **отросшие корни.** Не рекомендуется мыть волосы за **24–48 часов** до окрашивания. Оттенок 0-00 (E20): нанесите только на корни волос.

2. ОСТАВЬТЕ смесь на отросших корнях на **20 минут.** (Для волос с химзавивкой см. «Советы по нанесению»). Для осветляющих оттенков 0-00 (E20), 12-2 (A12), 10-1 (C10), 10-2 (A10), 10-4, 10-46 (BW10), 10-49, 9,5-1 (C9), 9-14 и 6-68 (LW3): оставьте смесь для воздействия на **30–40 минут** (для оттенка 0-00 (E20): на **30–45 минут;** для оттенка 6-68 (LW3): на **20–30 минут)** в зависимости от интенсивности цвета, которой Вы хотите достичь. (Для волос с химзавивкой см. «Советы по нанесению».)

3. РАСПРЕДЕЛИТЕ остатки смеси равномерно по всей длине волос, используя расческу с редкими зубчиками. Оттенок 0-00 (E20): не распределяйте по всей длине волос, нанесите только на корни.

4. ОСТАВЬТЕ смесь еще на **10 минут.** Осветляющие оттенки 12-2 (A12), 10-1 (C10), 10-2 (A10), 10-4, 10-46 (BW10), 10-49, 9,5-1 (C9) и 9-14: оставьте **только на 5 минут.**

3. Ополаскивание

Тщательно **промойте** волосы по окончании времени воздействия, **пока вода не станет прозрачной.**

4. Уход после окрашивания

Нанесите Маску-уход для волос на влажные волосы. Оставьте на 2 минуты и тщательно промойте волосы.

НАЗАР АУДАРЫҢЫЗ: Қолданар алдында қолдану жөніндегі нұсқаулықпен танысыңыз.
ҚАПТАМАНЫҢ СЫРТЫНДАҒЫ НӨМІР МЕН ТЮБИКТЕГІ НӨМІР БОЯЙТЫН КРЕММЕН СӘЙКЕС КЕЛЕТІНІНЕ КӨЗ ЖЕТКІЗІҢІЗ (НӨМІРІ ТАҢБАЛАМАСЫ БЕРІЛГЕН ҚАРА ЖОЛАҚТА КӨРСЕТІЛГЕН).
Аллергиялық реакцияға тест жүргізіңіз. Өнімді бірден араластырғаннан кейін жағыңыз.

Егер Сізде ашық реңк берілген, мелирленген немесе зақымдалған шаш болса, ЖАҒУ БОЙЫНША КЕҢЕСТЕР тармағымен мұқият танысып алыңыз!

(KZ) ҚОЛДАНУ БОЙЫНША НҰСҚАУЛЫҚ

1. Дайындау

- Шашты бояғанға дейін 24–48 сағат бұрын жуу ұсынылмайды.
- Қоса берілген **қолғапты (1)** киіңіз.
- **Айқындағыш майғыны (2)** бар құтыны ашыңыз және құтының бүкіл ішіндегісін шыны немесе фарфор табаққа сығып алыңыз.
  – 0-00 (E20) реңкі үшін: Блонд-активаторы бар қалташалардың бұрыштарын кесіңіз де қалташалардың ішіндегісін қоспаға қосыңыз.
  – Өте қысқа шаш үшін немесе шаштың өсіп кеткен түптеріне жаққан кезде **бояғыш кремі мен айқындағыш майғыны бар түтіктің ішіндегісінің жартысын ғана пайдаланыңыз** (0-00 (E20) реңкі үшін: блонд-активаторының бір қалташасын ғана пайдаланыңыз).
  – Егер Сіздің шашыңыз иектен **төмен болса,** Palette тұрақты крем-бояуының. қаптамасын пайдалану ұсынылады.
- Мембрананы қақпақтың ішіндегі арнайы тікенмен тесіп, **бояғыш кремі (3)** бар түтікті ашыңыз, және бояғыш кремді (3) айқындағыш майғынға (2) қосыңыз.
- Мұқият араластырыңыз (металл заттарды пайдаланбаңыз), барлық компоненттер біртекті қоспаны құрау керек.
- Иығыңызды сүлгімен жабыңыз.
- Оңтайлы тәтиже үшін жағуды бірден бастаңыз, қоспаны дайындағаннан кейін бірден пайдаланыңыз және пайдаланылмаған қоспаның қалдықтарын сақтамаңыз.

2.1 Шаштың бүкіл бойына жағу

Бұл жағу түрі мына жағдайларда ұсынылады:
- Сіз шашты тұрақты **крем-бояумен алғаш рет боясаңыз,** немесе
- бұрын боялған шаш соншалықты өскені, **өсіп кеткен және боялған шаштың арасындағы айырмашылық көрінбейтін болса.**

1. Қоспаны құрғақ шашқа қылқалам және тарақтың көмегімен желкеден бастап жағыңыз. Шашты бояғанға дейін **24–48 сағат** бұрын жуу ұсынылмайды. **Шаштың түбінен** 2 см шегініп жағуды бастаңыз. Қоспаны шаштың бүкіл ұзындығы бойынша біркелкі жағыңыз. Содан кейін қоспаны түптерге жағыңыз.
2. Қоспаны шашта **30 минутқа** қалдырыңыз. 0-00 (E20), 12-2 (A12), 10-1 (C10), 10-2 (A10), 10-4, 10-46 (BW10), 10-49, 9,5-1 (C9), 9-14 және 6-68 (LW3) ашық реңктер үшін Сіз қалайтын түс қарқындылығына байланысты, қоспаны әсер ету үшін **30–45 минутқа** қалдырыңыз. (Зақымдалған шаш немесе химиялық бұйраланған шаш үшін „Жағу бойынша кеңестер“ қараңыз.)

2.2 Шаштың өсіп кеткен түптеріне жағу

Бұл жағу түрі мына жағдайларда қажет:
- Шашыңыз бұрын тұрақты бояумен боялған болса және өсіп кеткен және **боялған шаштың арасындағы айырмашылық көрінетін болса, немесе**
- **шаштың ұштары қаралау болса немесе зақымдалған болса.**

1. Құрғақ шашқа қоспаны қылқаламның көмегімен өсіп кеткен түптерге ғана **жағыңыз.** Шашты бояғанға дейін **24–48 сағат** бұрын жуу ұсынылмайды. 0-00 (E20) реңкі: **шаштың түптеріне ғана жағыңыз.**

2. Қоспаны өсіп кеткен түптерде **20 минутқа** қалдырыңыз. (Химиялық бұйраланған шаш үшін „Жағу бойынша кеңестер“ қараңыз). 0-00 (E20), 12-2 (A12), 10-1 (C10), 10-2 (A10), 10-4, 10-46 (BW10), 10-49, 9,5-1 (C9), 9-14 және 6-68 (LW3) ашық реңктер үшін: Сіз қалайтын түс қарқындылығына байланысты қоспаны әсер ету үшін **30–45 минутқа** қалдырыңыз (0-00 (E20) реңкі үшін: **30–45 минутқа;** 6-68 (LW3) реңктері үшін: **20–30 минутқа** қалдырыңыз). (Химиялық бұйраланған шаш үшін „Жағу бойынша кеңестер“ қараңыз.)

3. Сирек тістері бар тарақты пайдалана отырып, қоспаның қалдықтарын шаштың бүкіл ұзындығы бойынша біркелкі таратыңыз. 0-00 (E20) реңкі: шаштың бүкіл ұзындығы бойынша таратпаңыз, түптеріне ғана жағыңыз.

4. Қоспаны тағы **10 минутқа** қалдырыңыз. 12-2 (A12), 10-1 (C10), 10-2 (A10), 10-4, 10-46 (BW10), 10-49, 9,5-1 (C9) және 9-14 ашық реңктері: **5 минутқа ғана қалдырыңыз.**

3. Шаю

Су мөлдір болғанша, әсер ету уақыты өткеннен кейін шашыңызды жақсылап жуыңыз.

4. Бояудан кейінгі күтім

Шашқа арналған күтім масканы ылғалды шашқа жағыңыз. 2 минутқа қалдырыңыз да шашыңызды жақсылап жуып шайыңыз.

MUHIM MA’LUMOT: Dasturdan oldin foydalanish bo‘yicha ko‘rsatmalarni o‘qing.
PAKETDAGI BO‘YOQ RAQAMI BILAN BO‘YOQ KREMI IDISHIDAGI RAQAMLARNING MOS KELISHIGA ISHONCH HOSIL QILING. RAQAM MARKIROVKALI QORA TARMOQDA KO‘RSATILGAN.
Allergik reaktsiya uchun test qiling. Mahsulotni aralashtirgandan keyin darhol qo‘llang.

Bordiyu Sizning sochlaringiz yorqinlashtirilgan, rangsizlashtirilgan yoki shikastlangan bo‘lsa, SURTISH YUZASIDAN TAVSIYALAR bo‘limi bilan diqqat bilan tanishib chiqing!

(UZ) QO‘LLASH YUZASIDAN YO‘RIQNOMA

1. Tayyorgarlik

- Bo‘yashdan oldin 24–48 soat davomida sochlarni yuvish tavsiya qilinmaydi.
- Qadoqda qo‘shib berilgan **qo‘lqoplarni (1)** kiying.
- **Paydo qiluvchi eritmali (2)** flakonni oching va flakon ichidagi moddaning hammasini shisha yoki chinni tovoqchaga ezib chiqaring.
  – 0-00 (E20) rangi uchun: Malla rangni aktivlashtiruvchi paketchaning burchaklarini qirqing va paketcha ichidagimoddani qorishmaga qo‘shing.
  – O‘ta qisqa sochlar uchun yoki sochlarning o‘sib qolgan ildizlariga surtilganida **bo‘yovchi krem solingan tyubik va paydo qiluvchi eritmaning faqat yarminigina ishlating** (0-00 (E20) rangi uchun: malla rangni-aktivlashtiruvchi paketchalardan faqat bir donasinigina ishlating).
  – Bordiyu sochlaringiz iyagingizdan **uzun bo‘lsa,** Palette krem-bo‘yog‘idan **2 o‘ramini** ishlatish tavsiya qilinadi.
- **Bo‘yovchi krem (3)** solingan tyubik membranasini qopqoq ichidagi maxsus igna bilan teshib oching va bo‘yovchi kremni (3) paydo qiluvchi eritmaga (2) qo‘shing.
- Qorishmaning barcha komponentlari bir tusdagi aralashma ko‘rinishiga kelgunicha yaxshilab aralashtiring (metall jihozlardan foydalanmang).
- Yelkangizni sochiq bilan yoping.
- Eng yaxshi natija uchun tayyor bo‘lgan aralashmani darhol surtishni boshlang va ishlatilmay qolgan aralashma qoldiqlarini saqlab qo‘ymang.

2.1 Sochlarni butun uzunligicha bo‘yash

Bu bo‘yash turi quyidagi holatlarda tavsiya etiladi:
- Bordiyu Siz sochlaringizni o‘chmaydigan krem-bo‘yoq bilan **ilk marotaba bo‘yayotgan bo‘lsangiz,** yoki
- avval bo‘yalgan sochlaringiz **bo‘yalmagan sochlaringiz bilan solishtirilganda farqlab bo‘lmaydigan darajada o‘sgan bo‘lsa.**

1. OQARGAN sochlar va sochning ensa qismidan boshlab, cho‘tka va taroq yordamida aralashmani quruq sochlarga surting. Sochni bo‘yashdan oldin **24–48 soat** davomida yuvish tavsiya etilmaydi. Sochlarning **ildiz qismidan** 2 sm uzoqlashgan holda surtishni boshlang. Aralashmani sochlarning butun uzunligi bo‘ylab bir tekisda surting. So‘ng aralashmani sochlar ildiziga surting.
2. ARALASHMA ta’sir qilishi uchun **30 daqiqaga** qoldiring. Yorqinlashtiruvchi 0-00 (E20), 12-2 (A12), 10-1 (C10), 10-2 (A10), 10-4, 10-46 (BW10), 10-49, 9,5-1 (C9), 9-14 va 6-68 (LW3) ranglari uchun: aralashma ta’sir qilishi uchun, o‘zingiz erishmoqchi bo‘lgan rang tusidan kelib chiqib **30–45 daqiqaga** qoldiring. (Kimyoviy jingalak qilingan sochlar uchun «Bo‘yash yuzasidan tavsiyalar» bo‘limiga qarang.)

2.2 Sochlarning o‘sgan ildizini bo‘yash

Bu bo‘yash turi quyidagi holatlarda tavsiya etiladi:
- **Sizning sochlaringiz o‘chmaydigan bo‘yoq bilan oldin ham bo‘yalgan bo‘lsa va o‘sgan sochlar bilan bo‘yalgan sochlar o‘rtasida sezilarli farq bo‘lsa, yoki**
- **sochlaringizning uchi to‘qroq rangda yoki shikastlangan bo‘lsa.**

1. ARALASHMANI cho‘tka yordamida quruq sochlarning faqat o‘sgan ildizlariga **surting.** Bo‘yashdan oldin **24–48 soat** davomida sochlarni yuvish tavsiya qilinmaydi. 0-00 (E20) rangi: **Faqatgina sochlar ildiziga surting.**

2. ARALASHMANI sochlarning o‘sgan ildizida **20 daqiqaga** qoldiring. (Kimyoviy jingalak qilingan sochlar uchun «Bo‘yash yuzasidan tavsiyalar» bo‘limiga qarang.) Yorqinlashtiruvchi 0-00 (E20), 12-2 (A12), 10-1 (C10), 10-2 (A10), 10-4, 10-46 (BW10), 10-49, 9,5-1 (C9), 9-14 va 6-68 (LW3) ranglari uchun: Aralashma ta’sir qilishi uchun, o‘zingiz erishmoqchi bo‘lgan rang tusidan kelib chiqib **30–45 daqiqaga** (0-00 (E20) tusi uchun: **30–45 daqiqaga;** 6-68 (LW3) qoldiring **20–30 daqiqaga).** (Kimyoviy jingalak qilingan sochlar uchun «Bo‘yash yuzasidan tavsiyalar» bo‘limiga qarang.)

3. ARALASHMANING qoldiqlarini siyrak tishli taroqdan foydalangan holda sochlarga bir tekisda tarqating. 100 tusi: sochlarning butun uzunligi bo‘ylab tarqatmang, faqat soch ildizlariga surting.

4. ARALASHMANI yana **10 daqiqaga** qoldiring. Yorqinlashtiruvchi 12-2 (A12), 10-1 (C10), 10-2 (A10), 10-4, 10-46 (BW10), 10-49, 9,5-1 (C9) va 9-14 ranglarini faqat **5 daqiqaga qoldiring.**

3. Chayish

Bo‘yoqning ta’sir vaqti tamom bo‘lgach, sochlarni suv shaffof ko‘rinishga kelgunga qadar yaxshilab chaying.

4. Bo‘yashdan keyingi parvarish

Parvarishlovchi konditsionerni nam sochlarga surting.
Ta’sir ko‘rsatishi uchun 2 daqiqaga qoldiring, so‘ng suv bilan yaxshilab chayib tashlang.

ყურადღება: საღებავის დატანამდე გაეცანით მოხმარების წესებს.
დარწმუნდით, რომ ფერის ნომერი შეფუთვასა და საღებავი კრემის ტუბზე ემთხვევა.
ნომერი მითითებულია მარკირების შავ ველზე.
ჩაიტარეთ ტესტი ალერგიულ რეაქციაზე. დაიტანეთ პროდუქტი შერევისთანავე.

თუ თქვენ გაქვთ მელირებული, გაღიავებული ან დაზიანებული თმა, ყურადღებით გაეცანით პუნქტს – რჩევები წასმის შესახებ!

(GEO) მოხმარების ინსტრუქცია

1. მომზადება

- არ არის რეკომენდებული თმის დაბანა შეღებვამდე 24–48 საათით ადრე.
- ჩაიცვით შეფუთვაში არსებული **ხელთათმანი (1).**
- **გახსენით ფლაკონი გამხსნელი ემულსიით (2)** და გამოდევნეთ შიგთავსი მინის ან ფაიფურის ჯამში.
  – 0-00 (E20) ელფერისთვის: მოაჭერით ბლონდ-აქტივატორიან პაკეტს კუთხეები და შიგთავსი დაუმატეთ ნაზავს.
  – ძალიან მოკლე თმისთვის ან წამოზრდილი ძირებისთვის გამოიყენეთ **გამხსნელი ემულსიისა და კრემ-საღებავის ტუბის შიგთავსის ნახევარი** (0-00 (E20) ელფერისთვის: გამოიყენეთ მხოლოდ ერთი პაკეტი ბლონდ-აქტივატორით).
  – თუ თქვენი თმა **ნიკაპს ქვევითაა,** რეკომენდებულია მდგრადი კრემ-საღებავი Palette-ის **2 შეფუთვის** გამოყენება.
- **გახსენით ტუბი შესაღები კრემით (3),** გახსენით მემბრანა თავსახურის შიგნით მოთავსებული სპეციალური სახვრეტით და დაუმატეთ შესაღები კრემი (3) გამხსნელ ემულსიას (2).
- კარგად აურიეთ (არ გამოიყენოთ ლითონის ნივთები) სანამ ერთგვაროვან მასას არ მიიღებთ.
- დაიფარეთ მხრები პირსახოცით.
- ოპტიმალური შედეგის მისაღებად მაშინათვე დაიწყეთ წასმა, გამოიყენეთ ნაზავი მომზადებისთანავე და ნუ შეინახავთ გამოუყენებელი ნაზავის ნარჩენს.

2.1 თმის მთელ სიგრძეზე წასმა

წასმის ეს ტიპი რეკომენდებულია, თუ:
- **პირველად იღებავთ თმას მდგრადი კრემ-საღებავით, ან**
- **ადრე შეღებილი თმა იმდენად გაიზარდა, რომ სხვაობა წამოზრდილ და შეღებილ თმას შორის შეუმჩნეველია.**

1. წაისვით ნაზავი მშრალ თმაზე ფუნჯის და სავარცხლის მეშვეობით, დაიწყეთ კეფიდან. არ არის რეკომენდირებული დაიბანეთ თმა **24–48 საათით** ადრე შეღებვა. დაიწყეთ წასმა **თმის ძირებიდან 2 სმ-ზე.** წაისვით თანაბრად თმის მთელ სიგრძეზე. შემდეგ წაისვით ნაზავი ძირებზე.

2. დაიტოვეთ ნაზავი თმაზე **30 წთ.** გამაღიავებელი ელფერისთვის 0-00 (E20), 12-2 (A12), 10-1 (C10), 10-2 (A10), 10-4, 10-46 (BW10), 10-49, 9,5-1 (C9), 9-14 и 6-68 (LW3) ნაზავი გააჩერეთ ზემოქმედებისთვის **30–45 წთ** სასურველი ინტენსივობის ფერის მისაღწევად. (დაზიანებული თმისა ან ქიმიურად დახვეული თმისთვის იხ „რჩევების წასმის შესახებ“.)

2.2 თმის გაზრდილ ძირებზე წასმა

წასმის ეს სახეობა აუცილებელია, თუ:
- **თქვენი თმა უკვე შეღებილია მდგრადი კრემ-საღებავით, განსხვავება წამოზრდილ და შეღებილ თმას შორის შესამჩნევია ან**
- **თმის ბოლოები უფრო მუქი ან დაზიანებულია.**

1. წაისვით ნაზავი მშრალ თმაზე ფუნჯის მეშვეობით მხოლოდ გაზრდილ ძირებზე. არ არის რეკომენდებული თმის დაბანა შეღებვამდე **24–48 სააათით** ადრე. ელფერი 0-00 (E20): **წაისვით მხოლოდ თმის ძირებზე.**
2. დაიტოვეთ ნაზავი წამოზრდილ თმაზე **20 წთ.** (ქიმიურად დახვეული თმისთვის იხ. „რჩევები წასმის შესახებ“.) გამაღიავებელი ელფერებისთვის 0-00 (E20), 12-2 (A12), 10-1 (C10), 10-2 (A10), 10-4, 10-46 (BW10), 10-49, 9,5-1 (C9), 9-14 и 6-68 (LW3): დაიტოვეთ ნაზავი ზემოქმედებისთვის **30–45 წთ** (0-00 (E20) ელფერებისთვის **30–45 წთ;** 6-68 (LW3) ელფერებისთვის **20–30 წთ)** სასურველი ინტენსივობის ფერის მისაღწევად (ქიმიურად დახვეული თმისთვის იხ. „რჩევები წასმის შესახებ“).
3. თანაბრად გაანაწილეთ ნაზავის ნარჩენიy თმის მთელ სიგრძეზე, გამოიყენეთ მეჩხერკბილანებიანი სავარცხელი ელფერი 0-00 (E20): ნუ გაანაწილებთ თმის მთელ სიგრძეზე, წასივით მხოლოდ ძირებზე.
4. გააჩერეთ ნაზავი კიდევ **10 წთ** გამაღიავებელი ელფერი 12-2 (A12), 10-1 (C10), 10-2 (A10), 10-4, 10-46 (BW10), 10-49, 9,5-1 (C9) и 9-14: **გააჩერეთ მხოლოდ 5 წთ.**

3. ჩამობანა

ზემოქმედების დროის გასვლის შემდეგ კარგად ჩამოიბანეთ თმა, **სანამ წყალი გამჭვირვალე არ გახდება.**

4. მოვლა შეღებვის შემდეგ

ხოტიო თმაზე წაისვით თმის მოვლის კრემ-ნიღაბი.
გაიჩერეთ 2 წუთი და კარგად ჩამოიბანეთ თმა.

Советы по нанесению/Информация

- Не используйте краску в течение 2 недель **до и после химической завивки** и сократите время воздействия на 5–10 минут.
- Если Ваши волосы:
  - содержат больше седины, чем указано на упаковке краски (кроме оттенков 1-0 (N1), 1-1 (C1), 3-0 (N2), 4-0 (N3), 4-5 (G3), 4-60 (WN3), 4-90 (VN3), 5-5 (G4), 6-0 (N5), 6-280, 6-80 (RN5), 7-0 (N6), 7-1 (C6), 7-2, 8-0 (N7), 8-140 и 8-16), или светлее, чем рекомендовано, повреждены или сделана химзавивка: результат окрашивания может быть более интенсивным, чем изображено на упаковке и в карте цветов;
  - **темнее, чем рекомендовано:** результат окрашивания может быть менее интенсивным, чем изображено на упаковке и в карте цветов;
  - **осветлены, сделано мелирование или химзавивка:** рекомендуется сократить время воздействия краски по всей длине волос на 5–10 минут;
  - **очень сухие или повреждены:** распределяйте окрашивающую смесь на длину и кончики волос только на последние 5 минут общего времени воздействия. В противном случае результат будет более интенсивным.
- **Оттенки 3-65 (W2), 3-68 (R2), 4-88 (RF3), 4-89 (RFE3), 5-57 (GK4), 5-68 (R4), 6-68 (LW3), 7-77 (KR7) и 8-46 (BW7):** для достижения **100 % закрашивания седины** смешайте половину содержимого тюбика оттенка модного ряда с таким же количеством оттенка натурального ряда. Используйте натуральный оттенок такой же глубины тона (3-65 (W2) и 3-68 (R2) с 3-0 (N2)); (4-88 (RF3) и 4-89 (RFE3) с 4-0 (N3)); (5-57 (GK4) и 5-68 (R4) с 5-0 (N4)); (6-68 (LW3) с 6-0 (N5)); (7-77 (KR7) с 7-0 (N6)); (8-46 (BW7) с 8-0 (N7)).
  Без добавления натурального оттенка **3-65 (W2), 3-68 (R2), 4-88 (RF3), 4-89 (RFE3), 5-57 (GK4), 5-68 (R4), 7-77 (KR7) и 8-46 (BW7)** безупречно закрасят до **70 %** седых волос. Оттенок **6-68 (LW3) –** до **50 %** седых волос. Оттенок **L6-88 (LRN5)** – до **20 %** седых волос.
- Мы рекомендуем повторять окрашивание крем-краской Palette **каждые 4 недели,** поскольку рост волос за этот период составляет примерно 1 см.
- При попадании на кожу крем-краску Palette **можно легко удалить** с помощью мыльной воды или тоника для лица.

Важная Информация

• Перед применением, пожалуйста, внимательно прочтите **МЕРЫ ПРЕДОСТОРОЖНОСТИ.** • Не используйте оттенок 6-68 (LW3), если Ваши волосы перенасыщены темным пигментом в результате многократного окрашивания в темные тона. • Не рекомендуется мыть волосы за **24–48 часов** перед окрашиванием. • Избегайте попадания продукта на одежду или синтетические материалы, поскольку пятна с этих предметов будет трудно удалить. • Наносите продукт непосредственно после приготовления смеси. Не храните остатки неиспользованной смеси. • **Оттенок 0-00 (E20):** не используйте на светло-русых волосах, а также до или после химической завивки, чтобы избежать повреждений. • **Оттенки 0-00 (E20), 12-2 (A12), 10-1 (C10), 10-2 (A10), 10-4, 10-46 (BW10), 10-49, 9,5-1 (C9) и 9-14:** не используйте на волосах, которые были окрашены в красные или темные оттенки.• **Для всех оттенков:** Во время окрашивания не накрывайте волосы полиэтиленовой шапочкой или алюминиевой фольгой и избегайте источников внешнего теплового воздействия (например, фен, сушильный колпак или сауна).

МЕРЫ ПРЕДОСТОРОЖНОСТИ

⚠ **Краски для волос могут вызвать серьезные аллергические реакции.**

Прочитайте и следуйте инструкциям. Продукт не предназначен для использования лицами, не достигшими 16 лет. Наличие временных татуировок и татуировок из хны может увеличить риск возникновения аллергической реакции.
Не окрашивайте Ваши волосы, если:
– у Вас сыпь на лице, или кожа головы чувствительна, раздражена или повреждена,
– у Вас уже когда-нибудь была аллергическая реакция после окрашивания волос,
– у Вас ранее наблюдалась аллергическая реакция на временные татуировки или татуировки из хны.
Содержит: перечень ингредиентов смотрите на упаковке.
• Избегайте попадания в глаза. • Если продукт все же попал в глаза, немедленно промойте их. • Не используйте для окрашивания бровей или ресниц. • После окрашивания тщательно промойте волосы. • При нанесении краски пользуйтесь перчатками. • Хранить в недоступном для детей месте.
Сохраните картонную упаковку и данную инструкцию, в случае если у Вас наблюдается аллергическая реакция.
В целях снижения риска возникновения аллергической реакции, следуйте следующим указаниям:

1. ТЕСТ НА АЛЛЕРГИЧЕСКУЮ РЕАКЦИЮ: Проводите тест на аллергическую реакцию за **48 часов** до каждого окрашивания, даже если Вы уже пользовались подобными окрашивающими средствами. Выберите участок кожи размером 1 см × 1 см на внутренней стороне локтя. **Все оттенки, за исключением 0-00 (E20):** нанесите небольшое количество окрашивающего крема тонким слоем на кожу внутренней стороны локтя с помощью ватной палочки и оставьте на 45 минут, не накрывая. Избегайте попадания крема на одежду. Аккуратно закройте тюбик. **Оттенок 0-00 (E20):** возьмите четверть чайной ложки осветляющего порошка из пакетика с блонд-активатором и смешайте в мисочке с чайной ложкой окрашивающего крема при помощи пластиковой ложечки. Тщательно перемешайте до получения однородной массы. Нанесите небольшое количество смеси тонким слоем на кожу внутренней стороны локтя с помощью ватной палочки и оставьте её, не накрывая, на **45 минут.** Аккуратно закройте тюбик и саше (при помощи клейкой ленты). Через 45 минут тщательно смойте окрашивающий крем теплой водой. Если наблюдается даже минимальное раздражение во время проведения теста или в течение последующих 48 часов, немедленно промойте этот участок кожи и не используйте этот продукт. Отсутствие реакции на этот тест не является гарантией того, что аллергическая реакция не возникнет при окрашивании и при последующем использовании продукта. Тем не менее, этот тест является важной мерой предосторожности. Проконсультируйтесь с врачом, если у Вас возникли какие-либо сомнения.

2. ЕСЛИ ВО ВРЕМЯ ПРОЦЕССА ОКРАШИВАНИЯ/ОСВЕТЛЕНИЯ У ВАС: – наблюдаются жжение, покраснение и/или сыпь, немедленно прекратите нанесение и смойте средство теплой водой, так как это может быть симптомом более серьезной реакции. Не окрашивайте волосы до получения медицинской консультации; – быстро распространяется сыпь на коже, наблюдаются головокружение или обморок, затрудненное дыхание, и/или опухают глаза/лицо, немедленно смойте средство и сразу обратитесь за медицинской помощью, а также свяжитесь с изготовителем.

3. ЕСЛИ СРАЗУ ПОСЛЕ ОКРАШИВАНИЯ ВОЛОС ИЛИ В ПОСЛЕДУЮЩИЕ НЕСКОЛЬКО ДНЕЙ У ВАС наблюдаются такие реакции, как зуд, сыпь на коже, опухоль глаз/лица, волдыри и/или выделения на коже, сразу обратитесь за медицинской помощью и свяжитесь с изготовителем.

<u>МЕРЫ ПРЕДОСТОРОЖНОСТИ</u>

• Этот продукт содержит ингредиенты, которые могут вызвать сильное раздражение глаз и возможное необратимое их повреждение. Если проявляющая эмульсия или окрашивающая смесь попала в глаза, немедленно промойте их большим количеством теплой воды и обратитесь за медицинской помощью. • Если Вы пользуетесь контактными линзами и во время нанесения средство попало в глаза, сначала снимите контактные линзы, затем промойте глаза большим количеством теплой воды и обратитесь за медицинской помощью. • Не вдыхайте и не глотайте продукт. • Избегайте излишнего контакта с кожей. • Не используйте продукт, если Ваши волосы были окрашены хной или металлосодержащими красителями. • Перед окрашиванием снимите с волос металлические предметы, такие как зажимы, шпильки и заколки, и не используйте их во время окрашивания. Не используйте металлические инструменты. • Держите проявляющую эмульсию вдали от огня и света. Не смешивайте данное окрашивающее средство с любым другим продуктом. Не храните остатки неиспользованного продукта. Не оставляйте смесь в закрытом флаконе (это может привести к вздутию или разрыву флакона).

У ВАС ПОЯВИЛИСЬ ВОПРОСЫ?

Звоните нам по телефону 8 800 500 8008 (звонок по России бесплатный) или заходите на наш сайт: www.schwarzkopf.ru. В разделе Schwarzkopf Color Lounge Вы сможете найти советы и видео-руководства по окрашиванию волос.

Жағу бойынша кеңестер/Ақпарат

- Бояуды химиялық бұйралауға дейін және одан кейін 2 апта **ішінде пайдаланбаңыз** және әсер ету уақытын 5–10 минутқа қысқартыңыз.
- Егер шашыңызда:
  - Бояу қаптамасында көрсетілгеннен көп ақ шаш болса (1-0 (N1), 1-1 (C1), 3-0 (N2), 4-0 (N3), 4-5 (G3), 4-60 (WN3), 4-90 (VN3), 5-5 (G4), 6-0 (N5), 6-280, 6-80 (RN5), 7-0 (N6), 7-1 (C6), 7-2, 8-0 (N7), 8-140 және 8-16 реңктерінен басқа) немесе ұсынылғаннан ақшылдау, зақымдалған болса немесе химиялық бұйралау жасалған болса: бояу нәтижесі қаптамада және түстер картасында көрсетілгеннен қарқынырақ болу мүмкін;
  - **Ұсынылғаннан қаралау болса:** бояу нәтижесі қаптамада және түстер картасында көрсетілгеннен қарқынырақ болу мүмкін;
  - **Ашықтандырылған болса, мелирлеу немесе химиялық бұйралау жасалған болса:** бояудың шаштың бүкіл бойына әсер ету уақытын 5–10 минутқа қысқарту ұсынылады;
  - **өте құрғақ немесе зақымдалған болса:** бояғыш қоспаны шаштың ұшына және бойына жалпы әсер ету уақытының тек соңғы 5 минутына таратыңыз. Кері жағдайда нәтиже одан да қарқынды болады.
- **3-65 (W2), 3-68 (R2), 4-88 (RF3), 4-89 (RFE3), 5-57 (GK4), 5-68 (R4), 6-68 (LW3), 7-77 (KR7) және 8-46 (BW7)** реңктері: ақ шаштың **100 % боялуына** жету үшін сәнді қатардағы реңк түтігі ішіндегісін табиғи қатардағы реңктің дәл сол көлемімен араластырыңыз. Дәл сол үн тереңдігіндегі табиғи реңкті пайдаланыңыз (3-65 (W2) және 3-68 (R2) 3-0 (N2) бірге); (4-88 (RF3) және 4-89 (RFE3) 4-0 (N3) бірге); (5-57 (GK4) және 5-68 (R4) 5-0 (N4) бірге); (6-68 (LW3), 6-0 (N5) бірге); (7-77 (KR7) және 7-0 (N6) бірге); (8-46 (BW7) және 8-77 (KI7) 8-0 (N7)) бірге. **3-65 (W2), 3-68 (R2), 4-88 (RF3), 4-89 (RFE3), 5-57 (GK4), 5-68 (R4), 7-77 (KR7) және 8-46 (BW7),** табиғи реңкі қосылмаса, **70 %** ақ шашты мінсіз бояйды. **6-68 (LW3)** еңктері – **50 % ақ** шашқа дейін. реңкі – **20 %** ақ шашқа дейін.
- Біз Palette крем-бояуымен бояуды **әр 4 апта сайын** қайталауын ұсынамыз, себебі шаш осы мерзімнің ішінде шамамен 1 см-ге өседі.
- Теріге түскен кезде Palette крем-бояуын сабын судың немесе бетке арналған тониктің көмегімен оңай кетіруге болады.

Маңызды Ақпарат

• Қолдану алдында **САҚТЫҚ ШАРАЛАРЫН** мұқият оқуыңызды өтінеміз. • Егер шашыңыз қара реңктерге көп рет бояу нәтижесінде қаралау пигментпен асқын қаныққан болса, 6-68 (LW3) реңктерін пайдаланбаңыз. • Шашты бояғанға дейін **24–48 сағат** бұрын жуу ұсынылмайды. • Өнімнің киімге немесе синтетикалық материалдарға түсуін болдырмаңыз, себебі бұл заттардан дақтарды кетіру қиын болады. • Өнімді тікелей қоспаны дайындағаннан кейін жағыңыз. Пайдаланылмаған қоспаның қалдықтарын сақтамаңыз. • **0-00 (E20) реңкі:** ақшыл-сары шашты, сондай-ақ зақымданудан аулақ болу үшін химиялық бұйралауға дейін немесе одан кейін пайдаланбаңыз.• **0-00 (E20), 12-2 (A12), 10-1 (C10), 10-2 (A10), 10-4, 10-46 (BW10), 10-49, 9,5-1 (C9) және 9-14 реңктері:** қызыл немесе қаралау реңктерге боялған шашта пайдаланбаңыз. • **Барлық реңктер үшін:** Бояған уақытта шашты полиэтилен қалпақпен немесе алюминий жұқалтырмен жаппаңыз және сыртқы жылу әсер ету көздерінен аулақ болыңыз (мысалы, фен, кептіргіш қалпақ немесе сауна).

САҚТЫҚ ШАРАЛАРЫ

⚠ **Шашқа арналған бояулар елеулі аллергиялық реакцияларды тудыру мүмкін.**

Нұсқаулықтарды оқыңыз және орындаңыз. Өнім 16 жасқа толмаған тұлғалардың пайдалануы үшін арналмаған. Уақытша татулардың және қынадан салынған татулардың болуы аллергиялық реакцияның пайда болу қатерін ұлғайтады. Шашыңызды мына жағдайларда бояманыз:
– егер бетіңізде бөртпе болса, немесе бас терісі сезімтал, тітіркендірілген немесе зақымдалған болса,
– егер Сізде шашты бояғаннан кейін бір кездері аллергиялық реакция болса,
– егер Сізде алдында уақытша татуларға немесе қынамен салынған татуларға аллергиялық реакция байқалса.
Құрамы: ингредиенттер тізімін қаптамада қараңыз.
• Көзге түсуін болдырмаңыз. • Егер өнім алайда көзге түскен болса, жақсылап жуыңыз. • Қас пен кірпіктерді бояу үшін пайдаланбаңыз. • Бояғаннан кейін шашты жақсылап жуыңыз. • Бояуды жағатын кезде қолғапты пайдаланыңыз.
• Балалар жетпейтін орында сақтаңыз.
Сізде аллергиялық реакция байқалатын жағдайда, картон қаптаманы және осы нұсқаулықты сақтаңыз.
Аллергиялық реакция пайда болу қатерін төмендету мақсатында келесі нұсқауларды орындаңыз:

1. АЛЛЕРГИЯЛЫҚ РЕАКЦИЯНЫ ТЕКСЕРУ: Тіпті Сіз ұқсас бояғыш құралдарды пайдалансаңыз да, әр бояу рәсіміне дейін **48 сағат** қалғанда аллергиялық реакцияға тест жүргізіңіз. Шынтақтың ішкі жағындағы терінің 1 см × 1 см жерін таңдаңыз. **Барлық реңктер, 0-00 (E20) қоспағанда:** бояғыш кремнің кішкене мөлшерін жұқа қабатпен мақта таяқшаның көмегімен шынтақтың ішкі жағындағы теріге жағыңыз және оны жаппай 45 минутқа қалдырыңыз. Кремнің киімге түсуінен бас тартыңыз. Түтікті ақырын жабыңыз. **0-00 (E20) реңкі:** блонд-белсендіргіші бар қалташадан штрек шай қасық ашықтандырғыш ұнтақты алыңыз және бір шай қасық ашықтандырғыш крем салынған табақта пластик қасықтың көмегімен араластырыңыз. Біртекті масса шыққанша жақсылап араластырып отырыңыз. Қоспаның кішкене мөлшерін жұқа қабатпен мақта таяқшаның көмегімен шынтақтың ішкі жағындағы теріге жағыңыз және оны жаппай **45 минутқа** қалдырыңыз. Түтікті және сашені ақырын жабыңыз (жабысқақ таспаның көмегімен). 45 минуттан кейін бояғыш кремді жылы сумен жақсылап жуып шайыңыз. Егер тестті жүргізген уақытта немесе кейінгі 48 сағаттың ішінде тіпті сәл тітіркену байқалса да, терінің осы жерін бірден жуып жіберіңіз және бұл өнімді пайдаланбаңыз. Осы тестке реакцияның жоқтығы аллергиялық реакцияның бояу кезінде немесе өнімді кейін пайдаланған кезде пайда болмауына кепілдік болып табылмайды. Әйткенмен, бұл тест маңызды сақтық шарасы болып табылады. Егер Сізде қандай да бір күмәндіктер туындаса, дәрігерден кеңес алыңыз.

2. ЕГЕР СІЗДЕ БОЯУ/АШЫҚ РЕҢК БЕРУ БАРЫСЫНДА: – күйдіру, қызару және/немесе бөртпе байқалатын болса, жағуды бірден тоқтатыңыз да құралды жылы сумен жуып жіберіңіз, өйткені бұл елеулі реакцияның белгісі болу мүмкін. Шашыңызды медициналық кеңес алғанынша бояманыз; – теріде бөртпе жылдам таралса, бас айналуы немесе естен тану, тыныс қиындатылған болса, және/немесе көз/бет ісіп кетсе, құралды бірден жуып жіберіңіз де жедел түрде медициналық көмек сұраңыз, сонымен қатар дайындаушымен байланысыңыз.

3. ЕГЕР ШАШТЫ БОЯҒАННАН КЕЙІН БІР СӘТТЕ НЕМЕСЕ БІРНЕШЕ КҮН ІШІНДЕ СІЗДЕ қышыну, тері бөртпесі, көз/беттің ісігі, күлдіреулер және/немесе теріден бөлінетін заттар сияқты реакциялар байқалатын болса, бірден медициналық көмек сұраңыз және дайындаушымен байланысыңыз.

<u>САҚТЫҚ ШАРАЛАРЫ</u>

• Бұл өнімнің құрамында көздің қатты тітіркенуін және олардың ықтимал зақымдалуын тудыратын ингредиенттер бар. Егер айқындағыш майғын немесе бояғыш қоспа көзге түссе, оны дереу жылы судың көп мөлшерімен жуыңыз және медициналық көмек сұраңыз. • Егер Сіз жанаспалы линзаларды пайдалансаңыз, және жаққан уақытта құрал көзге түскен болса, алдымен жанаспалы линзаларды шешіңіз, сосын көзді көп мөлшер жылы сумен жуып жіберіңіз және медициналық көмек сұраңыз. • Өнімді деммен тартпаңыз және жұтпаңыз. • Терімен артық байланыстан бас тартыңыз. • Егер шашыңыз қынамен немесе құрамында металдар бар бояғыштармен боялған болса өнімді пайдаланбаңыз. • Бояу алдында шаштан қысқыштар, түреуіштер және қыстырғыштар сияқты металл заттарды шешіңіз, және оларды бояған уақытта пайдаланбаңыз. Металл құрал-саймандарды пайдаланбаңыз. • Айқындағыш майғынды оттан және жарықтан алыс ұстаңыз. Осы бояғыш құралды кез келген басқа өніммен араластырмаңыз. Пайдаланылмаған өнімнің қалдықтарын сақтамаңыз. Қоспаны жабық құтыда қалдырмаңыз (бұл құтының қампаюына немесе жарылуына келтіру мүмкін).

СІЗДЕ СҰРАҚТАР ПАЙДА БОЛДЫ МА?

Біздің кәсіпкерлерімізге қоңырау шалыңыз: **Қазақстан Республикасында Тұтынушылар қызметі/Импорттаушы/ Служба порт-ей/Импортер в РК:** ТОО/ЖШС „Henkel CAC“, 050000, Алматы, 050012, Масанчи 78, тел: +(727)2443399.

Bo'yash bilan bog'liq tavsiyalar/Ma'lumotlar

- Kimyoviy jingalaklashdan 2 **hafta oldin va keyin bo'yoqdan foydalanmang** va ta'sir vaqtini 5–10 daqiqaga qisqartiring.
- Bordiyu sochlaringiz:
  - oq sochlaringiz bo'yoq o'ramida ko'rsatilganidan ko'proq bo'lsa 1-0 (N1), 1-1 (C1), 3-0 (N2), 4-0 (N3),4-5 (G3), 4-60 (WN3), 4-90 (VN3), 5-5 (G4), 6-0 (N5), 6-280, 6-80 (RN5), 7-0 (N6), 7-1 (C6), 7-2, 8-0 (N7), 8-140 va 8-16 yoki tavsiya qilinganidan yorqinroq bo'lsa, shikastlangan yoki kimyoviy jingalaklangan bo'lsa: bo'yash natijasi o'ramdagidan va ranglar xaritasida ko'rsatilganidan ko'ra intensivroq bo'lishi mumkin;
  - **tavsiya qilinganidan to'qroq bo'lsa:** bo'yash natijasi o'ramda va ranglar xaritasida ko'rsatilganidan kamroq intensiv yoki nisbatan to'qroq bo'lishi mumkin;
  - **yorqinlashtirilgan, rangsizlantirilgan yoki kimyoviy jingalaklangan bo'lsa:** biz bo'yoqning sochlar uzunligi bo'ylab ta'sirini 5–10 daqiqaga kamaytirishni tavsiya qilamiz;
  - **juda ham quruq yoki shikastlangan bo'lsa:** bo'yovchi qorishmani umumiy ta'sir vaqtining faqat oxirgi 5 daqiqasida sochlar uzunligi bo'ylab va sochlar uchiga tarqatish lozim. Aks holda bo'yash natijasi nisbatan intensivroq bo'ladi.
- **3-65 (W2), 3-68 (R2), 4-88 (RF3), 4-89 (RFE3), 5-57 (GK4), 5-68 (R4), 6-68 (LW3), 7-77 (KR7), 8-46 (BW7),** tuslari uchun: Oq sochlarning **100 % bo'yalishiga** erishish uchun modalar qatoridagi ranglar joylangan tyubikning yarmini tabiiy ranglar qatoridagi teng miqdor rang bilan aralashtiring. Tabiiy ranglardan foydalanganingizda ranglarning bir xil to'yingan tusidan foydalaning (3-65 (W2) va 3-68 (R2) bilan 3-0 (N2)); (4-88 (RF3) va 4-89 (RFE3) bilan 4-0 (N3)); (5-57 (GK4) va 5-68 (R4) bilan 5-0 (N4)) va (6-68 (LW3) bilan 6-0 (N5)); (7-77 (KR7) bilan 7-0 (N6)); (8-46 (BW7) va 8-77 (KI7) bilan 8-0 (N7)).
- **Tabiiy ranglar qo'shilmagan holatda 3-65 (W2), 3-68 (R2), 4-88 (RF3), 4-89 (RFE3), 5-57 (GK4), 5-68 (R4), 7-77 (KR7) va 8-46 (BW7) 70 %** ga qadar oq sochlarni a'lo darajada bo'yaydi. **6-68 (LW3)** tuslari oq sochlarni **50 %** gacha bo'yaydi. Tusi oq sochlarni **20 %** gacha bo'yaydi.
- Biz Palette krem-bo'yog'i bilan bo'yash ishlamini **har 4 haftada takrorlashni** maslahat beramiz, chunki bu vaqt oralig'ida sochlar taxminan 1 sm uzayadi. Teriga tomgan Palette krem-bo'yog'ini sovunli suv yoki yuz uchun mo'ljallangan tonik bilan osongina ketkazish mumkin.

Muhim ma'lumotlar

• Iltimos, qo'llashdan avval **EHTIYOT CHORALARINI** o'qib chiqing. • Agarda sochlaringiz qora ranglarga ko'p marotaba bo'yash oqibatida qora pigment bilan haddan ortiq to'yintirilgan bo'lsa, 6-68 (LW3) tuslaridan foydalanmang. • Bo'yashdan oldin **24–48 soat** davomida sochlarni yuvish tavsiya qilinmaydi. Sochlarni turmaklashda ishlatilgan moddalarni sochlardan taroq yordamida ketkazish mumkin. • Mahsulotning kiyim yoki sintetik matolarga tegishining oldini oling, chunki bunday matolardan dog'larni ketkazish qiyin bo'ladi. • Mahsulotni quruq bo'lgan yuvilmagan sochlarga, aralashma tayyor bo'lishi bilanoq darhol surtishni boshlang. Bo'yovchi krem va paydo qiluvchi eritma qo'shilgan aralashma bir tusdagi modda holiga kelganligiga ishonch hosil qiling. Ishlatilmagan aralashma qoldiqlarini saqlab qo'ymang. • **0-00 (E20) rangi:** Och malla tusdagi sochlarda, hamda shikastlanishning oldini olish uchun kimyoviy usulda jingalak qilishdan avval va so'ngra foydalanmang. • **0-00 (E20), 12-2 (A12), 10-1 (C10), 10-2 (A10), 10-4, 10-46 (BW10), 10-49, 9,5-1 (C9) и 9-14 ranglari:** Qizil yoki qoramtir tusga bo'yalgan sochlarga ishlatmang. • Bo'yash vaqtida sochlarni polietilen qalpoq yoki aluminiy folga yordamida yopmang va tashqi issiqlik vositalari (masalan, fen, qurituvchi moslama yoki sauna) ta'siridan saqlaning; bo'yash davomida sochla ringizni polietilen qalpoqcha yoki alyumin folga bilan yopmang va tashqi issiqlik manbalari ta'siridan (masalan, fen, quritish qa lmog'i yoki sauna) saqlaning.

EHTIYOT CHORALARI

⚠ **Soch bo'yoqlari jiddiy allergik reaksiyalarni keltirib chiqarishi mumkin.**

Yo'riqnomani o'qib chiqing va amal qiling. Mahsulot 16 yoshga etmagan shaxslar tomonidan foydalanishga mo'ljallanmagan. Badanda vaqtinchalik tatuirovkalar va xinadan chizilgan tatuirovkalarning mavjud bo'lishi allergik reaksiya kelib chiqishi xavfini orttirishi mumkin. Quyidagi holatlarda sochlaringizni bo'yamang:
– Yuzingizda toshmalar bo'lsa, yoki bosh teringiz sezuvchan, shikastlangan yoki yallig'langan bo'lsa,
– Sizda avvallari sochingizni bo'yaganingizdan so'ng allergik reaksiya bo'lgan bo'lsa,
– Sizda avvallari vaqtinchalik tatuirovkalar yoki xinadan chizilgan tatuirovkalarga allergik reaksiya bo'lganligi kuzatilgan bo'lsa.
Tarkibi: tarkibidagi moddalar ro'yxati o'ramida ko'rsatilgan.
• Ko'zlarga tegib ketishidan saqlaning. • Bordiyu mahsulot ko'zingizga tegib ketgudek bo'lsa, zudlik bilan yuvib tashlang.
• Qosh va kipriklarni bo'yash uchun ishlatmang. • Bo'yab bo'lganingizdan so'ng sochlaringizni yaxshilab chayib tashlang.

1. ALLERGIK REAKSIYAGA QARSHI TEST: Bordiyu Siz bunday bo'yash vositalaridan avval foydalangan bo'lsangiz ham, allergik reaksiyaga qarshi testni har safar bo'yashdan **48 soat** oldin amalga oshiring. Bilakning ichki tomonidan 1 sm × 1 sm o'lchamdagi teri maydonini tanlang. **0-00 (E20) tusidan boshqa barcha ranglarda:** Paxtali cho'p yordamida bo'yovchi kremdan ozgina miqdorda olib bilakning ichki tarafidagi teriga yupqa qatlamda surting va ustini o'ramasdan **45 daqiqaga** qoldiring. Kremning libosingizga tegib ketishidan saqlaning. Tyubikni yaxshilab yoping. **0-00 (E20) rangi:** malla rangni aktivlashtiruvchi kukun solingan paketchadan choy qoshiqning tortdan biri miqdorida ochartiruvchi kukunni oling va tovoqchaga solib bir choy qoshiq miqdoridagi ochartiruvchi krem bilan plastik qoshiq yordamida aralashtiring. Qorishma bir tusdagi modda ko'rinishiga kelguncha yaxshilab aralashtiring. Paxtali cho'p yordamida aralashmadan ozgina miqdorda olib bilakning ichki tarafidagi teriga yupqa qatlamda surting va ustini o'ramasdan **45 daqiqaga** qoldiring. Tyubikni yaxshilab yoping (Yopishqoq lenta yordamida). 45 daqiqadan so'ng bo'yovchi kremni iliq suv yordamida yaxshilab yuvib tashlang. Bordiyu test jarayonida yoki test qilingandan keyingi 48 soat davomida har qanday yallig'lanish yuz bersa, terining bu qismini zudlik bilan yuvib tashlang va bu mahsulotdan foydalanmang. Bu test o'tkazilishi jarayonida allergik reaksiya kuzatilmasligi, sochlarni bo'yash jarayonida allergik reaksiya yuzaga kelmasligiga kafolat bermaydi. Ammo, shunday bo'lsa ham, ushbu test muhim ehtiyotkorlik tadbiri hisoblanadi. Bordiyu Sizda biron-bir shubhalar tug'ilgan bo'lsa shifokor bilan maslahatlashing.

2. BORDIYU BO'YASH/OCHARTIRISH JARAYONIDA SIZDA: – qizarishlar, qizishlar va/yoki toshmalar yuzaga kelsa, zudlik bilan bo'yash ishlamini to'xtating va mahsulotni iliq suv bilan yuvib tashlang. Chunki bu holatlar bundan jiddiyroq reaksiyaning alomatlari bo'lishi mumkin. Yuz bergan holat yuzasidan tibbiy maslahat olmaguningizcha sochlaringizni boyamang; – toshmalar teri yuzasi bo'ylab tezlik bilan tarqalsa, bosh aylanishi va hushdan ketish holatlari kuzatilsa, nafas olish qiyinlashsa va/yoki ko'zlar/yuzlar shishib ketsa, mahsulotni zudlik bilan yuvib tashlang va darhol tibbiy yordamga murojaat qiling, shuningdek ishlab chiqaruvchi bilan bog'laning.

3. BORDIYU BO'YASH JARAYONIDAN SO'NG YOKI UNDAN KEYINGI BIR NECHA KUN DAVOMIDA Sizda qichishish, terida toshmalar, ko'zlar/yuzlarning shishishi, terida bo'rtiqlar yoki zardoblar kuzatilsa, darhol tibbiy yordam uchun murojaat qiling va ishlab chiqaruvchi bilan bog'laning.

<u>EHTIYOT CHORALARI</u>

• Ushbu mahsulot tarkibida ko'zlarni jiddiy yallig'lanishiga va ularning uzoq muddatga shikastlanishiga sabab bo'luvchi qo'shimchalar bor. Bordiyu paydo qiluvchi eritma yoki bo'yovchi modda ko'zlarga tegib ketsa, ko'zlarni darhol ko'p miqdordagi iliq suv bilan yuvib tashlang va tibbiy yordamga murojaat qiling. • Bordiyu Siz kontakt linzalardan foydalansangiz va bo'yash jarayonida mahsulot ko'zingizga tegib ketsa, avval kontakt linzalarni olib qo'ying, so'ngra ko'zlarni ko'p miqdordagi iliq suv bilan yuvib tashlang va tibbiy yordamga murojaat qiling. • Mahsulotni ichingizga yutmang va hidlamang. • Teri bilan ortiqcha aloqani cheklang.• Bordiyu sochlaringiz xina yoki tarkibida metall bo'lgan bo'yoqlar yordamida bo'yalgan bo'lsa ushbu mahsulotni ishlatmang. • Bo'yashdan oldin sochlaringizdan qisqichlar, shpilka va soch to'gnog'ichlari kabi metall predmetlarni olib tashlang va bo'yash jarayonida ulardan foydalanmang. Metall jihozlarni qo'llamang. • Paydo qiluvchi eritman olov va yorug'likdan uzoqda saqlang. Ushbu bo'yovchi/ochartiruvchi m.

SAVOLLAR PAYDO BO'LDIMI?

Iste'molchilar xizmati: O'zbekiston Respublikasi, 100190, Toshkent, Yunusobod tumani, Yuqori Qora qamish ko'chasi 6 uy.

რჩევები წასმის შესახებ/ინფორმაცია

- არ გამოიყენოთ საღებავი ქიმიური დახვევიდან და ქიმიურ დახვევამდე 2 **კვირის განმავლობაში და შეამცირეთ** მოქმედების დრო 5–10 წუთით.
- თუ თქვენი თმა:
  - შეიცავს მეტ ჭაღარას ვიდრე მითითებულია შეფუთვაზე (გარდა ელფერებისა 1-0 (N1), 1-1 (C1), 3-0 (N2), 4-0 (N3), 4-5 (G3), 4-60 (WN3), 4-90 (VN3), 5-5 (G4), 6-0 (N5), 6-280, 6-80 (RN5), 7-0 (N6), 7-1 (C6), 7-2, 8-0 (N7), 8-140 და 8-16), უფრო ღიაა ვიდრე რეკომენდებულია ან ქიმიურადაა დახვეული: შეღებვის შედეგი შეიძლება უფრო ინტენსიური იყოს, ვიდრე შეფუთვაზეა გამოსახული და ფერთა გამაზე;
  - **უფრო მუქია, ვიდრე რეკომენდებულია:** შეღებვის შედეგი შეიძლება უფრო ინტენსიური იყოს, ვიდრე შეფუთვაზე და ფერთა გამაზეა გამოსახული;
  - **გაღიავებულია, მელირებულია ან ქიმიურადაა დახვეული:** რეკომენდებულია საღებავის ზემოქმედების დროის შემცირება 5–10 წუთით;
  - **ძალიან მშრალი ან დაზიანებულია:** გაანაწილეთ შესაღები ნაზავი თმის სიგრძეზე და ძირებზე მოქმედების დროის ბოლო 5 წუთით, წინააღმდეგ შემთხვევაში შედეგი უფრო ინტენსიური იქნება.
- **ელფერები 3-65 (W2), 3-68 (R2), 4-88 (RF3), 4-89 (RFE3), 5-57 (GK4), 5-68 (R4), 6-68 (LW3), 7-77 (KR7), 7-887 (RV6), 7-89 (RI6), 8-46 (BW7):** ჭაღარის **100 % შეღებვისთვის** შეურიეთ მოდური რიგის ელფერის ტუბის შემადგენლობა ნატურალური რიგის ელფერის ამდენივე რაოდენობას.
- **გამოიყენეთ იმავე სიღრმის ტონის ნატურალური ელფერი (3-65 (W2) და 3-68 (R2) 3-0 (N2)-თან); (4-88 (RF3) და 4-89 (RFE3) 4-0 (N3)-თან); (5-57 (GK4) და 5-68 (R4) 5-0 (N4)-თან); (6-68 (LW3), და 6-0 (N5)-თან); (7-77 (KR7), 7-0 (N6)-თან); (8-46 (BW7) და 8-77 (KI7) 8-0 (N7)-თან); (9-7 (K8) 9-0 (N8)-თან). 3-65 (W2), 3-68 (R2), 4-88 (RF3), 4-89 (RFE3), 5-46, 5-57 (GK4), 5-68 (R4), 6-65 (W5), 6-79, 6-88 (RI5), 6-99 (V5), 7-17 (CK6), 7-57 (GK6), 7-77 (KR7) და 8-46 (BW7)** ნატურალური ელფერის დამატების გარეშე უზადოდ შეღებავს ჭაღარა თმის **70%**-ს. **ელფერები 6-68 (LW3), 7-3, 7-65 (LG5) და 9-55–50%**– მდე ჭაღარა თმას. ელფერი L6-88 (LRN5) – **20%**–მდე ჭაღარა თმას.
- ჩვენ გირჩევთ კრემ საღებავი Palette-ით შეღებვის გამეორებას **ყოველ 4 კვირაში,** რადგანაც თმის ზრდა ამ პერიოდში შეადგენს დაახლოებით 1 სმ-ს.
- კრემ საღებავი Palette-ის კანზე მოხვედრისას მას ადვილად მოიცილებთ საპნიანი წყლით ან სახის ტონიკით.

მნიშვნელოვანი ინფორმაცია

• მოხმარების წინ გთხოვთ, ყურადღებით გაეცნოთ უსაფრთხოების წესებს. • ნუ გამოიყენებთ ელფერებს 6-68 (LW3) თუ თქვენი თმა გაჯერებულია შავი პიგმენტით მუქ ფერებში მრავალჯერადად შეღებვის გამო. • არ არის რეკომენდებული თმის დაბანა შეღებვამდე **24–48 საათით** ადრე. • მოერიდეთ პროდუქტის მოხვედრას ტანსაცმელზე ან სინთეტიკურ მასალებზე, რადგან ამგვარი ნივთებიდან ლაქის ამოყვანა რთული იქნება. • წაისვით პროდუქტი უშუალოდ დამზადებისთანავე. ნუ შეინახავთ გამოუყენებელი ნაზავის ნარჩენებს. • **ელფერი 0-00 (E20):** ნუ გამოიყენებთ ღია წითურ თმაზე, და ასევე ქიმიური დახვევის შემდეგ დაზიანებების თავიდან აცილების მიზნით. ელფერები • **0-00 (E20), 12-2 (A12), 10-1 (C10), 10-2 (A10), 10-4, 10-46 (BW10), 10-49, 9,5-1 (C9) და 9-14:** ნუ გამოიყენებთ თმაზე, რომელიც შეღებილი იყო წითელ ან შავ ელფერად. • **ყველა ელფერისთვის:** შეღებვისას ნუ დაიხურავთ თავზე პოლიეთილენის ქუდს ან ალუმინის ფოლგას და მოერიდეთ გარე სითბურ ზემოქმედებას (მაგ.: ფენს, საშრობს ან საუნას).

უსაფრთხოების ზომები

⚠ **თმის საღებავებს შეუძლია გამოიწვიოს სერიოზული ალერგიული რეაქცია.**

წაიკითხეთ და გაითვალისწინეთ ინსტრუქცია. პროდუქტი არ არის განკუთვნილი 16 წლამდე ასაკის პირებისთვის. დროებითი სვირინგების და ინით სვირინგების არსებობა ზრდის ალერგიული რეაქციების რისკს.
ნუ შეიღებავთ თმას, თუ:
– სახეზე გაქვთ გამონაყარი, ან თავის კანი მგრძნობიარე, გაღიზიანებული ან დაზიანებულია,
– თუ ოდესმე ადრე გქონიათ ალერგიული რეაქცია თმის შეღებვის შემდეგ,
– ადრე გქონდათ ალერგიული რეაქციები დროებით ტატუირებაზე ან ინით ტატუირებაზე.
შეიცავს: ინგრედიენტების ჩამონათვალი იხილეთ შეფუთვაზე.
• მოერიდეთ თვალში მოხვედრას. • თუ პროდუქტი მაინც მოგხვდათ თვალში, დაუყოვნებლივ ამოიბანეთ თვალი. • ნუ გამოიყენებთ წარბების და წამწამების შესაღებად. • შეღებვის შემდეგ კარგად დაიბანეთ თმა. • საღებავის წასმისას გამოიყენეთ ხელთათმანები. • შეინახეთ ბავშვებისგან მიუწვდომელ ადგილზე. შეინახეთ მუყაოს შეფუთვა და მოცემული ინსტრუქცია იმ შემთხვევაში, თუ ალერგიული რეაქცია აღგენიშნათ.
ალერგიული რეაქციის გამოწვევის რისკის შესამცირებლად მიჰყევით შემდეგ მითითებებს:

1. ტესტი ალერგიულ რეაქციაზე: ჩაიტარეთ ტესტი ალერგიულ რექციაზე ყოველ შეღებვამდე **48 საათით** ადრე, იმ შემთხვევაშიც კი, თუ აქამდეც სარგებლობდით მსგავსი საღებავი საშუალებებით. შეარჩიეთ კანის ზედაპირი ზომით 1 სმ × 1 სმ-ზე იდაყვის უკანა მხარეს. **ყველა ელფერი გარდა 0-00 (E20):** ბამბიანი წკირით თხლად წაისვით იდაყვის უკანა მხარეს კანზე საღებავის მცირე რაოდენობა და დატოვეთ **45 წთ,** არ დაიფაროთ. მოერიდეთ კრემის მოხვედრას ტანსაცმელზე. კარგად დაკეტეთ ტუბი. **ელფერი 0-00 (E20):** ბლონდ-აქტივატორიანი პაკეტიდან ამოიღეთ ჩაის კოვზის მეოთხედის ოდენობა გამაღიავებელი ფხვნილი და შეურიეთ ჯამში შესაღები კრემის ერთ ჩაის კოვზ ოდენობას პლასტიკური კოვზის მეშვეობით. კარგად მოურიეთ, სანამ ერთგვაროვან მასას არ მიიღებთ. ნაზავის მცირე ოდენობის თხელი ფენა ბამბის წკირით წაისვით იდაყვის უკანა ნაწილის კანზე და დატოვეთ **45 წთ,** არ დაფაროთ. აკურატულად დახურეთ ტუბი და საშეტე (წებოვანი ლენტის მეშვეობით). 45 წუთის შემდეგ კარგად ჩამოიბანეთ კრემი თბილი წყლით. მინიმალური გაღიზიანების შემთხვევაშიც კი ტესტის ჩატარებისას ან მომდევნო 48 საათის განმავლობაში, დაუყოვნებლივ დაიბანეთ კანის ეს მონაკვეთი და ნუ გამოიყენებთ ამ პროდუქტს. რეაქციის არარსებობა ამ ტესტზე არ არის იმის გარანტია, რომ ალერგიული რეაქცია არ გექნებათ შეღებვისას და პროდუქტის შემდგომი გამოყენებისას. თუმცა ეს ტესტი უსაფრთხოების მნიშვნელოვანი ზომაა. რაიმე სახის ეჭვების შემთხვევაში, გაიარეთ კონსულტაცია ექიმთან.

2. შეღებვის/გაღიავების პროცესისას თუ თქვენ: – აღგენიშნათ წვა, გაწითლება და/ან გამონაყარი, დაუყოვნებლივ შეწყვიტეთ შეღებვა და თბილი წყლით ჩამოიბანეთ, რადგან ეს შეიძლება უფრო სერიოზული რეაქციის სიმპტომი იყოს. ნუ შეიღებავთ თმას ექიმის კონსულტაციამდე; – კანზე გამონაყარი სწრაფად ვრცელდება, აღინიშნება თავბრუსხვევა ან გულისწასვლა და/ან გაგისივდათ თვალები/ სახე, დაუყოვნებლივ ჩამოიბანეთ საშუალება და დახმარებისთვის მიმართეთ ექიმს, ასევე დაუკავშირდით დამამზადებელს.

3. თუ თმის შეღებვისას მაშინათვე ან მომდევნო რამდენიმე დღეში თქვენ აღგენიშნათ ისეთი რეაქციები, როგორიცაა ქავილი, გამონაყარი კანზე, სახის/თვალების შეშუპება, ბებერები ან გამონადენი კანზე, სასწრაფოდ დახმარებისთვის მიმართეთ ექიმს და დაუკავშირდით დამამზადებელს.

<u>უსაფრთხოების ზომები</u>

• ეს პროდუქტი შეიცავს ისეთ ინგრედიენტებს, რომლებმაც შესაძლოა გამოიწვიოს თვალების ძლიერი გაღიზიანება და მათი შესაძლო შეუქცევადი დაზიანება. თუ გამამჟღავნებელი ემულსია ან შესაღები ნაზავი მოხვდა თვალში, სასწრაფოდ ამოირეცხეთ თვალი დიდი რაოდენობით თბილი წყლით და მიმართეთ სამედიცინო დახმარებას. • თუ ხმარობთ კონტაქტურ ლინზებს და წასმისას საშუალება მოგხვდათ თვალში, ჯერ მოიხსენით ლინზები, შემდეგ ამოიბანეთ თვალი დიდი რაოდენობით თბილი წყლით და მიმართეთ სამედიცინო დახმარებას. • არ შეისუნთქოთ და არ გადაყლაპოთ პროდუქტი. • მოერიდეთ კანთან ზედმეტ კონტაქტს. • ნუ გამოიყენებთ პროდუქტს, თუ თქვენი თმა შეღებილია ინით ან ლითონშემცველი საღებავით. • შეღებვამდე თმიდან მოიხსენით ლითონის ნივთები, როგორებიცაა სარჭები და სამაგრები, და ნუ გამოიყენებთ მათ შეღებვის დროს. ნუ გამოიყენებთ ლითონის ინსტრუმენტებს. • გამხსნელი ემულსია შეინახეთ სინათლისა და ცეცხლისგან მოშორებით. ნუ შეურევთ მოცემულ შესაღებ საშუალებას ნებისმიერ სხვა პროდუქტთან. ნუ შეინახავთ პროდუქტის გამოუყენებელ ნარჩენებს. ნუ შეინახავთ ნაზავს დახურულ ფლაკონში (ამან შესაძლოა გამოიწვიოს ფლაკონის გაბერვა და გახეთქვა).

კითხვები გაგიჩნდათ?

შპს „შარმ ტრეიდინგი“, საქართველო 0141, ქ. თბილისი, ქსნის ქ 36.

Schwarzkopf & Henkel
Henkel AG & Co. KGaA
D-40191 Düsseldorf

Schwarzkopf
Palette

(KGZ) УЗАККА СОЗУЛГАН КРЕМ – ИНТЕНСИВДҮҮ ТУС
(TRK) DEPGINLI REŃK DURNUKLY KREM-BOYAG
(AZE) KREM-RANGI PURQÜVVATI RANGI INTENSIVİ
(TJK) КРЕМ-РАНГИ ПУРҚУВВАТИ РАНГИ ИНТЕНСИВӢ

(KGZ) Сизге керек болот:
Табакча + кыякалем, сүлгү, сейрек тиштүү тарак
(TRK) Size gerek: okara + çotgajlık, süpürgüç, seyrek dişli darak
(AZE) Sizə lazım olacaq: Kasa + fırça, dəsmal, nadir dişli daraq:
(TJK) Ба шумо лозим меоад: Коса + шуткача, сачоқ, шона бо дандонҳои нодир

(KGZ) Таңгактын ичиндегиси:
(TRK) Gabyı düzümi:
(AZE) Bağlamanın içindəkilər:
(TJK) Оканаи борпеч:

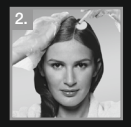

(KGZ) Чачтын бүткүл узундугу боюнча түшүрүү
(TRK) Saçların ähli uzynlygyna çalmak
(AZE) Saçın bütün uzunluğuna çəkin
(TJK) Ба тамоми дарозии мӯй молидан

Колдонуу боюнча нускама
Ulanmak boýunça gözükdirme
İstifadəyə dair göstərişlər
Дастури истифодабарӣ

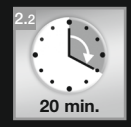

Өсүп кеткен тамырларына түшүрүү
Ösen köklerine çalmak
Yenidən böyüyən köklərə çəkin
Ба решаҳои расида молидан

Чачтын узундугу боюнча түшүрүү
Saçların uzynlığy boyunça çalmak
Saçın uzunluğu boyunca çəkin
Ба тӯли мӯй молидан

Жуп колкан
Elliklerin jübüdi
Bir cüt əlcək
Як ҷуфт дастпӯшак

Өңүнө чыгаруучу эмульсия куюлган кутуча
Yüze çykýan emulsiýaly çüýşe
Emulsiya göstərən flakon
Флакон бо эмулсияи зоҳиршаванда

Боёгуч креми бар түтүкчө
Reńkleýji kremli tyubik
Boyama kremi borusu
Тюбик бо креми рангкунанда

Чачка арналган кам көрүү маскасы
Saçlar üçün ideg-kremi
Saça qulluq maskası
Маскаи нигоҳубини мӯй

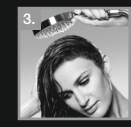

(KGZ) КӨҢҮЛ БУРГУЛА: Колдонуунун алдында колдонуу боюнча нускама менен таанышып чыгыңыз. ТАҢГАКТЫН СЫРТЫНДАГЫ ЖАНА БОЕГУЧ КРЕМИ БАР ТҮТҮКЧӨДӨГҮ ТУСТУН НОМЕРИ ДАЛ КЕЛИШИНЕ ИНАНЫҢЫЗ (НОМЕР МАРКАЛОО КАРА ТАЛААСЫНДА КӨРСӨТҮЛГӨН). Аллергиялык реакцияга тест жүргүзүңүз. Өңүмдү аралаштырганда кийин дароо сүйкөңүз.

Эгерде Сиздин чачыңыз ачыраак түс берилген, тарамдатып саргарытылган же бузулган болсо, ТҮШҮРҮҮ БОЮНЧА КЕҢЕШТЕР бөлүмү менен көңүл салып таанышып чыгыңыз.

(KGZ) КОЛДОНУУ БОЮНЧА НУСКАМА

1. Даярдоо

- Чачты боёгонго чейин 24–48 сааттай жуубай туруу сунушталат.
- Салынган колкаптарды (1) кийиңиз.
- Өңүнө чыгаруучу эмульсия (2) куюлган кутучаны ачыңыз жана кутучанын ичиндегинин баарысын айнек же фарфор идишке сыгыңыз.
  - 0-00 кошуңуз.(E20) түсү үчүн: Блонд-активатор баштыкчалардын бурчтарын кесиңиз жана баштыкчалардын ичиндегинин баарысын аралашмага.
  - Абдан жарымын кыска гана чачтарга колдонуунуз же өсүп (0-00 кеткен (E20) чач түсү тамырларына үчүн): бир өңүнө эле чыгаруучу блонд-активатор эмульсия баштыкчаны жана боёгуч колдонуунуз.креми бар түтүкчөнүн ичиндегинин.
- Эгерде Сиздин чачыңыздын узундугу эзгиңизден ылдый болсо, Palette туруктуу крем-боёктун 2 таңгагын колдонуу сунушталат.
- Боёгуч кремди креми (3) бар өңүнө түтүкчөнү чыгаруучу (3) ачып, эмульсияга капкакчанын (2) кошуңуз.ичинде жайгашкан атайын тикен менен мембрананы тешип, андан кийин боёгуч.
- Баардык компоненттер бир өңчөй аралашма болмоюнча кылдат аралаштырыңыз (металл буюмдарды колдонбоңуз).
- Ийиниздерди сүлгү менен жабыңыз.
- колдонулбай Оптималдуу калган натыйжага калдыгын жетүү үчүн сактабаңыз. Дароо Нансүйкөп баштаңыз, аралашманы даярдалгандан кийин дароо колдонуңуз жана аралашманын.

2.1 Чачтын бүткүл узундугу боюнча түшүрүү

Түшүрүүнүн бул түрү төмөнкү учурларда сунушталат:

- Сиз чачты туруктуу крем-боёк менен биринчи жолу боёп жатсаңыз, же
- мурда боёлгон чачтар өсүп кеткен жана боёлгон чачтардын айырмасы билинбей калганча өсүп кетсе.
  1. Баштын артқы жагынан баштап аралашманы кургак чачка кылкалем жана тарактын жардамы менен СҮЙКӨҢҮЗ. Чачты боёгонго чейин 24–48 сааттай жуубай туруу сунушталат. Сүйкөөнү чач тамырларынан 2 см чегинип баштаңыз. Аралашманы чачтын узундугу боюнча текши сүйкөп бөлүштүрүңүз. Андан кийин аралашманы тамырларга түшүрүңүз.
  2. Аралашманы чачтарга 30 мүнөткө КАЛТЫРЫҢЫЗ. Ачыгыраак кылуучу түстөр 0-00 (E20), 12-2 (A12), 10-1 (C10), 10-2 (A10), 10-4, 10-46 (BW10), 10-49, 9,5-1 (C9), 9-14 жана 6-68 (LW3) үчүн аралашманы 30–45 мүнөткө таасири болуш үчүн калтырып коюңуз, Сиз тандаган түстүн интенсивдүүлүгүнө жараша. (Бузулган же химиялык тармал кылынган чачтар үчүн.

2.2 Өсүп кеткен чач тамырларына түшүрүү

Түшүрүүнүн бул түрү төмөнкү учурларда керек:

- Сиздин чачыңыз бүгүн чейин туруктуу боёк менен боёлгон болсо жана өсүп кеткен жана боёлгон чачтардын айырмасы билинип турса, же
- чачтардын учтары каралжын түстүү же бузулган болсо.
  1. Аралашманы кургак чачка кылкалемдин жардамы менен өсүп кеткен тамырларга гана СҮЙКӨҢҮЗ. Чачты боёгонго чейин 24–48 сааттай жуубай туруу сунушталат. 0-00 (E20) түсү: чачтын тамырларына гана түшүрүңүз.
  2. Аралашманы чачтарга 20 мүнөткө КАЛТЫРЫҢЫЗ. (Химиялык тармал кылынган чачтар үчүн «Түшүрүү боюнча кеңештер» бөлүмүн караңыз.) Таасири болуш үчүн ачыгыраак кылуучу 0-00 (E20), 12-2 (A12), 10-1 (C10), 10-2 (A10), 10-4, 10-46 (BW10), 10-49, 9,5-1 (C9), 9-14 жана 6-68 (LW3) түстөр үчүн: аралашманы 30-40 мүнөткө: (0-00 (E20) түсү үчүн 30–45 мүнөткө; 6-68 (LW3) түсү үчүн: 20-30 мүнөткө) калтырып коюңуз, Сиз тандаган түстүн интенсивдүүлүгүнө жараша. (Химиялык тармал кылынган чачтар үчүн «Түшүрүү боюнча кеңештер» бөлүмүн караңыз».)
  3. Чейрек тиштүү тарактын жардамы менен аралашманы чачтын узундугу боюнча текши сүйкөп БӨЛҮШТҮРҮҢҮЗ. 0-00 (E20) түсү үчүн: чачтын узундугу боюнча сүйкөбөңүз, тамырларга гана түшүрүңүз.
  4. Аралашманы дагы 10 мүнөткө калтырыңыз. Ачыгыраак кылуучу 12-2 (A12), 10-1 (C10), 10-2 (A10), 10-4, 10-46 (BW10), 10-49, 9,5-1 (C9) жана 9-14 түстөрү үчүн: 5 мүнөткө гана калтырыңыз.

3. Чайкоо

Таасир кылуучу убакыты өткөндөн кийин суу тунук болмоюнча чачты кылдат жуун чайканыз.

4. Боёо дон кийинки кам көрүү

кам көрүү масканы ным чачка сүйкөңүз. 2 мүнөткө калтырып, андан кийин чачты суу менен кылдат жуун чайканыз.

(TRK) ÜNS BERIŃ: Calmazdan öň ulanmak boýunça gözükdirmäni öwreniň. GAPDA WE REŃKLEÝJI KREMLI TYUBIKDE ÝYÜSGÜNIŃ BELGISININ DEŇ GELÝANDIGINE GÖZ YETJRIŃ (BELGISI NYŞAANLY GARA MEYDANDA GÖRKEZILEN). Allergiki täsire synag geçiriň. Önümi garanyňyzdan soň dessine çalyň.

Eger-de siziň saçlaryňyzyň reňki açyk, melirirlenen ýa-da zeperlenen bolsa, ÇALMAK BOÝUNÇA MASLAHATLAR bolan bent bilen tanyşyň!

(TRK) ULANMAK BOÝUNÇA GÖZÜKDIRME

1. Taýýarlyk

- Saçlary boýamazdan 24–48 sagat öň ýuwmak maslahat berilmeýär.
- Goşulýan ellikleri geýiň (1).
- Ýüze çykýan emulsiýaly çüýşäni açyň (2) we çüýşäniň ähli düzümini aýna ýa-da farfor okara guýuň.
- 0-00 (E20) öwüşgün üçin: blond-işjeňleşdirijili bukjalaryň burçuny kesiň we bukjalaryň düzümini garynda goşuň.
- Örän kiçi saçlar üçin ýa-da saçlaryň ösen köklerine çalynanda reňkleýji kremli we ýüze çykýan emulsiýaly tyubigiň düzümini diňe ýarýasyny ulanyň (0-00 (E20) öwüşgün üçin: blond-işjeňleşdirijiniň diňe bir bukjasyny ulanyň).
- Eger-de Siziň saçlaryňyz alkymdan uzyn bolsa, Palette krem-boýagyň 2 gabyny ulanmak maslahat berilýär.
- Gapagyň içinde ýörite iňňe bilen membranany deşmek bilen reňkleýji kremli tyubigi açyň (3) we ýüze çykýan emulsiýa reňkleýji kremi goşuň (2).
- Ählі düzüm bölekleri bir görnüşli garynda öwrülýänçä gowy garyň (metal närseleri ulanmaň).
- Eginlerińizi süpürgüç bilen ýapyň.
- Optimal netije üçin dessine çalmaga başlaň, garyndyny taýýarlanylandan soň dessine ulanyň we ulanylmadyk garyndynyň galyndysyny saklamaň.

2.1 Saçlaryň ähli uzynlygyna çalmak

Çalmagyň bu görnüşi aşakdaky ýagdaýlarda maslahat berilýär:

- Siz saçlaryňyzy krem-boýag bilen ilkinji gezek boýaýan bolsaňyz ýa-da
- Ozal boýalan saçlar ösen we boýalan saçlaryň arasyndaky tapawut görünmeýän ýagdaýda ösen bolsa.
  1. Garyndyny ýeňseden başlap, çotganyň we daragyň kömegi bilen gury saçlara ÇALYŇ. Saçlary boýamazdan 24–48 sagat öň ýuwmak maslahat berilmeýär. Saçlaryň kökünden 2 sm daşlykda boýap başlaň. Garyndyny saçlaryň ähli uzynlygy boýunça deň çalyň. Soňra garyndyny köklere çalyň.
  2. Garyndyny saçlarda 30 minuda GOÝUŇ. Ýagtylandyryjy öwüşgünler 0-00 (E20), 12-2 (A12), 10-1 (C10), 10-2 (A10), 10-4, 10-46 (BW10), 10-49, 9,5-1 (C9), 9-14 we 6-68 (LW3) Siziň isleg bildirýän reňkiň depginine baglylykda garyndyny täsir etmek üçin 30–45 minuda goýuň. (Zaýalnan saçlar ýa-da himiki buýralanan saçlar üçin "Çalmak boýunça maslahatlar" ser.)

2.2 Saçlaryň ösen köklerine çalmak

Çalmagyň bu görnüşi aşakdaky ýagdaýlarda zerur:

- Siziň saçlaryňyz eýýäm durnukly boýag bilen boýalan ýa-da ösen we boýalan saçlaryň tapawudy aýdyň bolsa ýa-da
- Saçlaryň uçlary gara ýa-da zeperlenen bolsa.
  1. Garyndyny diňe ösen köklere çotganyň kömegi bilen gury saçlara ÇALYŇ. 0-00 (E20) öwüşgüni: diňe saçlaryň köklerine çalyň.
  2. Garyndyny 20 minuda ösen köklerde GOÝUŇ. (Himiki buýurlanan saçlar üçin "Çalmak boýunça maslahatlar" ser.). Ýagtylandyryjy öwüşgünler 0-00 (E20), 12-2 (A12), 10-1 (C10), 10-2 (A10), 10-4, 10-46 (BW10), 10-49, 9,5-1 (C9), 9-14 we 6-68 (LW3) Siziň isleg bildirýän reňkiň depginine baglylykda garyndyny täsir etmek üçin 30-40 minuda goýuň (0-00 (E20) öwüşgüni üçin: 30–45 minut; 6-68 (LW3) öwüşgüni üçin: 20-30 minut). (Himiki buýralanan saçlar üçin "Çalmak boýunça maslahatlar" ser.)
  3. Garyndynyň galyndysyny seýrek dişli daragy ulanmak bilen, saaçlaryň ähli uzynlygy boýunça deň ÇALMALY. 0-00 (E20) öwüşgüni: saçlaryň ähli uzynlygy boýunça çalmaň, diňe köklere çalyň.
  4. Garyndyny ýene-de 10 minuda GALDYRYŇ. Ýagtylandyryjy öwüşgünler 12-2 (A12), 10-1 (C10), 10-2 (A10), 10-4, 10-46 (BW10), 10-49, 9,5-1 (C9) we 9-14: diňe 5 minuda goýuň.

3. Çaýkamak

Täsir etme wagty tamamlanandan soň suw dury bolýança saçlary gowy ýuwuň.

4. Boýalandan soň ideg

Çyg saçlara saçlar üçin Ideg-maskany çalyň. 2 minuda goýuň we saçlary gowy ýuwuň.

(AZE) DİQQƏT: İstifadə etməzdən əvvəl istifadə təlimatı ilə tanış olun. RƏNGLƏNDİRİCİ KREM İLƏ PAKET VƏ TÜPÜN ÜZƏRİNDƏKİ KÖLGƏ NÖMRƏSİNİN (NÖMRƏ ETİKETLƏMƏ İLƏ QARA QUTUDA GÖSTƏRİLİR) ÜST-ÜSTƏ DÜŞDÜYÜNƏ ƏMİN OLUN. Allergik reaksiya üçün test edin. Qarışığı dərhal sonra məhsul tətbiq edin.

Əgər sizdə ağardılmış, rənglənmiş və ya zədələnmiş saçlar varsa, çəkilmə üzrə məsləhətlərin bəndi ilə diqqətlə tanış olun!

(AZE) QTƏTBİQ ÜZRƏ TƏLİMAT

1. Hazırlıq

- Saçınızı boyadan 24–48 saat əvvəl yumaq məsləhət görülmür.
- Əlavə əlcəklər qoyun (1).
- Gösteren emulsiya (2) ilə şüşə açın və şüşə və ya çini qabda şüşə bütün məzmunu sıxmaq.
- 0-00 (E20) kölgəsi üçün: paketlərin künclərini blond aktivatoru ilə kəsin və paketlərin məzmununu qarışığa əlavə edin.
- Çox qısa saçlar üçün və ya böyümüş saç köklərinə çəkilmə vaxtı rənglləyən kremlə və emulsiyayla (0-00 (E20) çaları üçün: yalnız bir blond-aktivator paketindən istifadə edin) tübikin məzmununun yalnız yarısını istifadə edin.
- Sizin saç çənə aşağıda varsa, bu davamlı krem boya Palette 2 qablaşdırma istifadə etmək tövsiyə olunur.
- Membranı qapağın içərisində xüsusi bir tikan ilə sızdıraraq rənglləndirici krem (3) açın və rənglləndirici krem (2) emulsiyaya əlavə edin.
- Bütün Komponentlər homojen bir qarışıq meydana gətirənə qədər diqqətlə qarışdırın (metal maddələrdən istifadə etməyin).
- Çiyinlərinizi bir dəsmal ilə örtün.
- Optimal nəticə üçün dərhal tətbiq etməyə başlayın, hazırlıqdan dərhal sonra qarışığı istifadə edin və istifadə olunmamış qarışığın qalıqlarını saxlamayın.

2.1 Saçın bütün uzunluğuna tətbiq

Tətbiqi bu cür tövsiyə olunur, əgər:

- Saçınızı ilk dəfə davamlı krem boya ilə rənglləndirirsiniz və ya
- əvvəllər boyalı saçlar o qədər böyüyür ki, böyüyən və boyalı saçlar arasında fərq gözəgörünməzdir.
  1. Qarışığı başın arxasından başlayaraq fırça və darağın köməyi ilə quru saçlara vurun. Saçları boyadan 24–48 saat əvvəl yumaq məsləhət görülmür. Saç köklərindən 2 sm çıxararaq tətbiq etməyə başlayın. Qarışığı saçın bütün uzunluğuna bərabər tətbiq edin. Sonra qarışığı köklərə tətbiq edin.
  2. Qarışığı 30 dəqiqə üçün saçınıza buraxın. Aydınlaşdırıcı çalarlar üçün 0-00 (E20), 12-2 (A12), 10-1 (C10), 10-2 (A10), 10-4, 10-46 (IK10), 10-49, 9,5-1 (C9), 9-14 və 6-68 (lv3) təsir üçün qarışığı 30–45 dəqiqə saxlayın, hansının ki, siz nail olmaq istədiyiniz rəngin intensivliyindən asılı olaraq. (Kimyəvi maddələrlə zədələnmiş saçlar və ya saçlar üçün "tətbiq haqqında məsləhətlərə" bəxin.)

2.2 Yenidən böyüyən saç köklərinə tətbiq

Bu cür tətbiq tələb olunur, əgər:

- Saçlarınız artıq daimi olaraq boyanmışdır və yenidən böyümüş və boyanmış saçlar arasında fərq nəzərə çarpır və ya
- saçın ucları daha tünd və ya zədələnmişdir.
  1. Qarışığı quru saçlara fırça ilə yalnız yenidən böyüyən köklərə çəkin. Boyanmadan 24–48 saat əvvəl saçınızı yumaq məsləhət görülmür. Kölgə 0-00 (E20): yalnız saçın köklərinə tətbiq edin.
  2. Qarışığı yenidən böyüyən köklərdə 20 dəqiqə saxlayın. (Saçların permalı olması üçün Tətbiq Məsləhətlərinə bəxin.) İşıqlandırma çalarları üçün 0-00 (E20), 12-2 (A12), 10-1 (C10), 10-2 (A10), 10-4, 10-46 (BW10), 10-49, 9.5- 1 (C9), 9-14 və 6-68 (LW3): qarışığı 30-40 dəqiqə saxlayın (0-00 (E20) üçün): 30–45 dəqiqə; 6-68 (LW3) üçün: 20- 30 dəqiqə) əldə etmək istədiyiniz rəng intensivliyindən asılı olaraq. (Saçların permalı olması üçün Tətbiq Məsləhətlərinə bəxin.)
  3. Nadir dişləri olan bir daraqdan istifadə edərək, qarışığın qalan hissəsini saçın bütün uzunluğuna bərabər şəkildə paylayın. Kölgə 0-00 (E20): saçın bütün uzunluğuna yayılmayın, yalnız köklərə tətbiq edin.
  4. Qarışığı başqa 10 dəqiqə buraxın. İşıqlandırma çalarları 12-2 (A12), 10-1 (C10), 10-2 (A10), 10-4, 10-46 (BW10), 10-49, 9.5-1 (C9) və 9-14: buraxın yalnız 5 dəqiqə.

3. Durulama

Ekspozisiya müddətinin sonunda su şəffaflaşana qədər saçları yaxşıca yuyun.

4. Ləkədən sonra qulluq

Saça Qulluq Maskasını nəm saça çəkin. 2 dəqiqə saxlayın və saçınızı yaxşıca yuyun.

(TJK) ДИҚҚАТ: Пеш аз молидан дастури истифодабариро хонед. БОВАРИ ҲОСИЛ КУНЕД, КИ РАҚАМИ ЧИЛО ДАР БОРПЕЧ ВА ТЮБИКИ КРЕМИ РАНГА (РАҚАМ ДАР МАВЗЕИ СИЕҲ НИШОН ДОДА ШУДААСТ) МУВОФИҚАТ КУНАД. Санҷишро барои аксулламали аллергия гузаронед. Маҳсулотро дарҳол пас аз омехтан истифода баред.

Агар шумо мӯйҳои сафедшуда, равшаншуда ё осебдида дошта бошед, МАСЛИҲАТҲО БАРОИ МОЛИДАНРО бо диққат хонед!

(TJK) ДАСТУР БАРОИ ИСТИФОДА

1. Омодакунӣ

- 24–48 соат пеш аз ранг кардани мӯй шустан тавсия дода намешавад.
- Дастпӯшаҳои дода шударо пӯшед (1).
- Флакони эмулсияи зоҳиршавандаро (2) кушоед ва тамоми таркиби флаконро ба як косаи шиша ё чинӣ фишуред.
- Барои сояи ранг 0-00 (E20): кунҷҳои бастаҳои фаъолкунандаи малламӯйро буред ва оканаи пакетчаҳоро ба омехта илова кунед.
- Барои мӯи хеле кӯтоҳ ё ҳангоми ба решаҳои мӯи расида танҳо нисфи тюбики креми рангкунанда ва эмулсияи зоҳиршавандаро истифода баред (барои сояи 0-00 (E20): танҳо як пакети аз фаъолкунандаи малламӯйро истифода баред).
- Агар мӯи шумо аз зери манаҳ поён бошад, тавсия дода мешавад, ки 2 борпеч ранги креми доимии Palette истифода баред.
- Тюбики креми рангкунандаро (3), бо сӯрох кардани мембрана бо сихи махсус дар дохили сарпӯш кушоед ва ба эмулсияи зоҳиршаванда (2) креми рангкунандаро (3) илова кунед.
- Бо диққат омехта кунед (ашёҳои металлиро истифода набаред) то он даме, ки ҳамаи ҷузъҳо омехтаи яхкеларо ташкил накунанд.
- Китфҳои худро бо сачоқ пӯшонед.
- Барои натиҷаҳои оптималӣ, фавран ба истифода оғоз кунед, омехтаро фавран пас аз омодагӣ истифода баред ва пасмондаҳои омехтаи истифоданашударо нигоҳ надоред.

2.1 Ба тамоми дарозии мӯй молед

Ин намуди молидан тавсия дода мешавад, агар:

- Шумо бори аввал мӯи худро бо ранги креми устувор ранг ранг мекунед ва ё
- мӯйҳои қаблан рангшуда чунон калон шудаанд, ки фарқият байни мӯйҳои аз нав калоншуда ва рангкардашуда ба назар намоён нест.
  1. Омехтаро ба мӯи хушк бо ёрии туткача ва шона, аз пушти сар шуруъ карда МОЛЕД. Мӯйро 24–48 соат пеш аз ранг кардан шустан тавсия дода намешавад. Бо 2 см қафо рафтан аз решаҳои мӯй молиданро оғоз кунед. Омехтаро дар тамоми дарозии мӯй ба таври баробар молед. Сипас омехтаро ба решаҳо молед.
  2. Омехтаро дар мӯй 30 дақиқа НИГОҲ ДОРЕД. Барои соҳаҳои равшанкунандаи 0-00 (E20), 12-2 (A12), 10-1 (C10), 10-2 (A10), 10-4, 10-46 (BW10), 10-49, 9,5-1 (C9), 9-14 ва 6-68 (LW3) омехтаро барои таъсир ба 30–45 дақиқа гузоред. (Барои мӯи осебдида ва ё бо химия маҷмуда, ниг ба «Маслиҳатҳо барои молидан».)

2.2 Ба решаҳои мӯи аз нав калоншуда молидан

Ин намуди молиш зарур аст, агар:

- Мӯйҳои шумо аллакай бо рангҳои устувор ранг карда шудаанд ва фарқият байни мӯйҳои расида ва рангшуда намоён аст, ё
- нӯги мӯйҳо тиратар ва ё осеб дидаанд.
  1. Омехтаро ба мӯи хушк бо туткача танҳо ба решаҳои аз нав сабзидашуда молед. Мӯйро 24–48 соат пеш аз ранг кардан шустан тавсия дода намешавад. Соя 0-00 (E20): танҳо ба решаҳои мӯй молед.
  2. Омехтаро дар мӯйҳои расида ба 20 дақиқа ГУЗОРЕД. (Барои мӯи бо химия маҳвшуда, ниг. ба «Маслиҳатҳо барои молидан»). Барои соҳаҳои равшанкунандаи 0-00 (E20), 12-2 (A12), 10-1 (C10), 10-2 (A10), 10-4, 10-46 (BW10), 10-49, 9,5-1 (C9), 9-14 ва 6-68 (LW3): омехтаро барои таъсир ба 30-40 дақиқа гузоред (барои соҳаҳои 0-00 (E20): барои 30–45 дақиқа; барои соя 6-68 (LW3): барои 20-30 дақиқа) вобаста аз шиддатнокии ранге, ки шумо мехоҳед ба даст оред. (Барои мӯи бо химия маҳвшуда, ниг. ба «Маслиҳатҳо оиди молидан».)
  3. Боқимондаи омехтаро ба тамоми мӯйҳо, бо истифода аз шона бо дандонҳои нодир паҳн кунед. Соя 0-00 (E20): дар тамоми мӯй паҳн накунед, танҳо ба решаҳо молед.
  4. Омехтаро ба 10 дақиқаи дигар ГУЗОРЕД. Рангҳои равшанкунандаи 12-2 (A12), 10-1 (C10), 10-2 (A10), 10-4, 10-46 (BW10), 10-49, 9,5-1 (C9) ва 9-14: танҳо ба 5 дақиқа гузоред.

3. Обгардон кардан

Дар охири вақти тамом шудани таъсир мӯйро бодиққат бишӯед, то он ки об шаффоф нашавад.

4. Нигоҳубини пас аз ранг кардан

Никоби нигоҳубини мӯйро ба мӯи тар молед. 2 дақиқа нигоҳ доред ва мӯи худро бодиққат шӯед.

(KGZ) Түшүрүү боюнча кеңештер/Маалымат

- Химиялык тармал кылганга чейин жана кылгандан кийин 2 жуманын ичинде боёкту колдонбоңуз жана таасир этүүчү убакытын 5–10 мүнөткө кыскартыңыз.
- Эгерде Сиздин чачыңыз:
  - боёктун таңгагында көрсөтүлгөндөн ак чачтарды көбүрөөк камтыса (1-0 (N1), 1-1 (C1), 3-0 (N2), 4-0 (N3), 4-5 (G3), 4-60 (WN3). 4-90 (VN3), 5-5 (G4), 6-0 (N5), 6-280, 6-80 (RN5), 7-10 (N6), 7-1 (C6), 7-2, 8-0 (N7), 8-140 жана 8-16 түстөрдөн тышкары), же сунушталгандан ачыгыраак, бузулган же химиялык тармал кылынган болсо: боёонун натыйжасы таңгакта жана түстөрдүн картасында көрсөтүлгөндөн көбүрөөк интенсивдүү болушу мүмкүн;
  - сунушталгандан көбүрөөк каралжын болсо: боёонун натыйжасы таңгакта жана түстөрдүн картасында көрсөтүлгөндөн азыраак интенсивдүү болушу мүмкүн;
  - ачыгыраак түс берилген, тарамдатып саргартылган же химиялык тармал кылынган болсо: боёктун таасир этүүчү убакытын чачтын бүткүл узундугу боюнча 5–10 мүнөткө кыскартуу сунушталат;
  - абдан кургак же бузулган болсо: боёгуч аралашманы чачтын узундугу боюнча жана учтарына таасир этүүчү жалпы убакыттын акыркы 5 мүнөтүндө гана бөлүштүрүңүз. Андай болбогон учурда натыйжа көбүрөөк интенсивдүү болот.
- 3-65 (W2), 3-68 (R2), 4-88 (RF3), 4-89 (RFE3), 5-57 (GK4), 5-68 (R4), 6-68 (LW3), 7-77 (KR7) жана 8-46 (BW7) түстөрү: ак чачтарды 100 %ке боёо үчүн мода катардагы түстүн түтүкчөсүнүн ичиндегинин жарымын натуралдуу катардагы кошумча түстүн ушундай эле өлчөмү менен аралаштырыңыз. Кошумча түстүн ушундай эле тереңдиктеги түсүн тандаңыз: 3-65 (W2) жана 3-68 (R32ны) 3-0 (N2) менен; 4-88 (RF3) жана 4-89 (RFE3тү) 4-0 (N3) менен; (5-57 (GK4) жана 5-68 (R4тү) 5-0 (N4) менен; 7-77 (KR7ни) 7-0 (N6) менен; 8-46 (BW7ни) 8-0 (N7) менен.
- Натуралдуу кошумча түс кошуусуз эле 3-65 (W2), 3-68 (R2), 4-88 (RF3), 4-88 (REF3), 5-57 (GK4), 5-68 (R4), 7-77 (KR7) жана 8-46 (BW7) ак чачтардын 70 %тин кемчиликсиз боёйт. 6-68 (LW3) түсү – ак чачтардын 50 %тин. L6-88 (LRN5) түсү – ак чачтардын 20 %тин.
- Биз Palette крем-боёгу менен боёону ар бир 4 жумада кайталоону сунуштайбыз, анткени ушундай мезгилде чачтын өсүшү 1 см болжолдуу түзөт.
- Palette крем-боёгу териге тийип кетсе аны самын суу же бетке арналган тоник менен оңой эле кетирсе болот.

Маанилүү маалымат

• Сураныч, колдонуудан мурун көңүл салып САКТЫК ЧАРАЛАРЫН окуп чыгыңыз. • Эгерде каралжын түстөргө көп жолу кайталанган боёонун натыйжасында Сиздин чачтарыңыз каралжын пигментке толуп калса, 6-68 (LW3) түстү колдонбоңуз. • Чачты боёгонго чейин 24–48 сааттай жуубай туруу сунушталат. • Кийим-кече жана синтетикалык материалдарга тийип кетүүдөн сактаныңыз, анткени ушундай буюмдардан тактарды кетирүү кыйын болот. • Өнүмдү аралашма даярдалгандан кийин дароо сүйкөңүз. Аралашманын колдонулбай калган калдыктарын сактабаңыз. • 0-00 (У20) түсү: ак саргыл чачтарга, ошондой эле химиялык тармал кылынганга чейин жана кылынгандан кийин чачтардын бузулушун болтурбаш үчүн колдонбоңуз. • 0-00 (E20),12-2 (A12), 10-1 (C10), 10-2 (A10), 10-4, 10-46 (BW10), 10-49, 9,5-1 (C9) жана 9-14 түстөрү: кызыл же каралжын түстөргө боёлгон чачтарга колдонбоңуз. Баардык түстөргө: Боёо учурунда чачты полиэтилен тумак же алюминий фольга менен жаппаңыз жана тышкы жылуулук таасирден сактаныңыз (мисалы, фен, кургатуучу калпак же сауна).

САКТЫК ЧАРАЛАРЫ

⚠ Чачтарга арналган боёктор олуттуу аллергиялык реакцияларга алып келиши мүмкүн.
Нускамаларды окуп чыгып, аларды аткарыңыз. 16 жашка чыга элек адамдарга өнүмдү колдонгон болбойт. Убактылуу жана кына боёгунан жасалган татуировкалар болсо, алар аллергиялык реакциянын пайда болуу тобокелин көбөйтүшү мүмкүн. Чачыңызды боёбоңуз, эгерде:
– Сиздин бетиңизде кызамык бар болсо, же башыңыздын териси сезгич, дүүлүккөн же бузулган болсо;
– Сизде бир кезде чачты боёгондон кийин аллергиялык реакция пайда болсо;
– Сизде буга чейин убактылуу жана кына боёгунан жасалган татуировкаларга аллергиялык реакция болсо.
Курамы: ингредиенттердин тизмегин таңгактан караңыз.
Көзгө кирип кетүүдөн сактаныңыз.
• Эгерде өнүм баары бир көзгө кирип кетсе, токтоосуз суу менен жууңуз. • Кашты же кирпиктерди боёгонго колдонбоңуз.
• Чачты боёгондон кийин кылдат суу менен жууп чайкаңыз. • Боёкту сүйкөгөндө колкап колдонуңуз. • Балдар жетпеген жерде сактаңыз.
Эгерде Сизде аллергиялык реакция пайда болушу мүмкүн болсо, картон таңгакты жана ушул нускаманы сактап алыңыз. Аллергиялык реакциянын пайда болуу тобокелин азайтуу максатында кийинки көрсөтмөлөрдү аткарыңыз:
1. АЛЛЕРГИЯЛЫК РЕАКЦИЯГА ТЕСТ: Аллергиялык реакцияга тестти ар бир боёонун астында 48 саат мурун өткөрүңүз, ал тургай Сиз окшош боёгуч каражаттарды мурда колдонсоңуз дагы. Чыканагыңыздын ички жагынан чоңдугу 1 см х 1 см теринин тилкесин тандаңыз. Баардык түстөр, 0-00 (E20) түстөн тышкары: пахта таякчасынын жардамы менен боёочу кремдин бир аз өлчөмүн жука катмар менен чыканактын ички жагындагы терисине сүйкөңүз жана 45 мүнөткө калтырып коюңуз, үстүн жаппай. Крем кийиминизге тийип кетүүдөн сактаныңыз. Түтүкчөнү тыкандык менен жаап коюңуз. 0-00 (E20) түсү: блонд-активатор салынган баштыкчадан ачык түс берүүчү күкүмдүн чай кашыктын төрттөн бир бөлүгүн алыңыз, пластик кашык менен табакчага бир чай ашык боёочу крем менен аралаштырыңыз. Кылдат аралаштырыңыз, текши масса болмоюнча. Аралашманын бир аз өлчөмүн жука катмар менен чыканактын ички жагындагы терисине сүйкөңүз жана 45 мүнөткө калтырып коюңуз, үстүн жаппай. Түтүкчөнү жана сашени (жабышкак тасманын жардамы менен) тыкандык менен жаап коюңуз. 45 мүнөт өткөндөн кийин боёгуч кремди жылуу суу менен кылдат жууп салыңыз. Эгерде тест жүргүзүү учурунда же кийинки 48 сааттын ичинде минималдуу дүүлүкмө байкалса, токтоосуз теринин ушул тилкесин суу менен жууп салыңыз жана өнүмдү колдонбоңуз. Тестке реакция пайда болбошу боёо жана өнүмдү кийинки колдонуу учурунда аллергиялык реакциянын болбоосун кепилдебейт. Ошого карабай бул тест маанилүү сактык чарасы болуп саналат. Эгерде Сизде кандайдыр бир шектер пайда болсо, дарыгерден кеңеш алыңыз.
2. Эгерде боёо/ачыгыраак түс берүү процесси учурунда Сизде:
– күйүү, кызаруу жана/же кызамык байкалса, токтоосуз сүйкөгөндү токтотуп, каражатты жылуу суу менен жууп салыңыз, анткени бул олуттуураак реакциянын белгиси болушу мүмкүн. Медициналык кеңешти алмайынча чачты БОЁБОҢУЗ;
– кызамык териде тез жайылып, баш айланып, же ээс оол кетсе, дем алууңуз оорлосо, жана/же көз/бет шишисе, токтоосуз медициналык жардамга кайрылыңыз жана өндүрүүчү менен байланышыңыз.
3. ЭГЕРДЕ ДАРОО ЧАЧТЫ БОЁОДОН КИЙИН ЖЕ КИЙИНКИ БИР НЕЧЕ КҮНДӨН КИЙИН СИЗДЕ кычышуу, териде кызамык, көз/бет шишип кетүүсү, териде ыйлаакчалар жана/же чыгып жаткан суюктуктар пайда болгон реакциялар байкалса, токтоосуз медициналык жардамга кайрылыңыз жана өндүрүүчү менен байланышыңыз.
САКТЫК ЧАРАЛАРЫ
• Ушул өнүмдүн курамында көздүн олуттуу дүүлүкмөсүнө же көздүн кайталанбас бузулушуна алып келиши мүмкүн болгон ингредиенттер бар. Эгерде өнүнө чыгаруучу эмульсия же боёгуч аралашма көзгө кирип кетсе, токтоосуз жылуу суунун чоң көлөмү менен жууп, анан дарыгерге кайрылыңыз. • Эгерде кыналма линза колдонсоңуз жана сүйкөө учурунда каражат көзгө кирип кетсе, а дегенде кыналма линзаларды чечип салып, андан кийин көздү жылуу суунун чоң көлөмү менен жууп, медициналык жардамга кайрылыңыз. • Өнүмдү дем албаңыз жана жутпаңыз. • Тери менен ашыкча контакт болуудан сактаныңыз. • Эгерде мурда чачыңыз кына же курамына металл кирген боёгучтар менен боёлгон болсо, өнүмдү колдонбоңуз. • Боёону баштоодон мурун чачтардан баскыч, шпилька, чачсайгы жана ушул сыяктуу буюмдарды алып салыңыз жана боёо учурунда аларды колдонбоңуз. Металл инструменттерди колдонбоңуз. • Өнүнө чыгаруучу эмульсияны оттон жана жарыктан алыс кармаңыз. Ушул боёгуч каражатты башка кайсы болбосун өнүм менен аралаштырбаңыз. Колдонулбай калган өнүмдүн калдыктарын сактабаңыз. Аралашманы жабык кутучада калтырбаңыз (бул кутучанын көбүшүнө же жарылышына алып келиши мүмкүн).

СИЗДЕ СУРООЛОР ПАЙДА БОЛДУБУ

Бизге 8 800 50 лефонуна чалыңыз (Россия аймагында чалуу акысыз) же биздин www.schwafrzkopf.ru сайтына кириңиз. Schwafrzkopf Color бөлүгүндө чачтардыбоёо боюнча видео-колдонмолор бар.

(TRK) Çalmak boýunça maslahatlar / Maglumat

- Boýagy himiki buýurlamadan öň we soň 2 hepdäniň dowamynda ulanmaň we täsir etme wagtyny 5–10 minuda gysgaldyň.
- Eger-de Siziň saçlaryňyz:
  - Boýagyň gabynda görkezilenden ak saçlary köp bolsa (1-0 (N1), 1-1 (C1), 3-0 (N2), 4-0 (N3), 4-5 (G3), 4-60 (WN3), 4-90 (VN3), 5-5 (G4), 6-0 (N5), 6-280, 6-80 (RN5), 7-0 (N6), 7-1 (C6), 7-2, 8-0 (N7), 8-140 we 8-16 öwüşgünlerden daşary) ýa-da maslahat berlenden açyk reňkde bolsa, saçlar zeperlenen ýa-da himiki buýurlama edilen bolsa: boýamagyň netijesi gapda ýa-da reňkleriň sudurynda görkezilen bilen deňeşdirilende has depginli bolup bilýär;
  - Maslahat berlenden gara bolsa: boýagyň netijesi gapda ýa-da reňkleriň sudurynda görkezilen bilen deňeşdirilende az depginli bolup bilýär;
  - Örän gury ýa-da zeperlenen: reňkleýji garyndyny saçlaryň uzynlygyna we diňe umumy täsir etme wagtyň soňky 5 minudynda uçlaryna çalyň. Garşylykly ýagdaýda netije örän depginli bolar.
- 3-65 (W2), 3-68 (R2), 4-88 (RF3), 4-89 (RFE3), 5-57 (GK4), 5-68 (R4), 6-68 (LW3), 7-77 (KR7) we 8-46 (BW7) öwüşgünleri: ak saçlary 100 % boýamak üçin moda hatarly öwüşgüni bolan týubigiň düzüminiň ýarysyny tebigy hatarly öwüşgüni bolan munuň ýaly mukdar bilen garyň. Reňkiň munuň ýaly çuňlugy bolan tebigy öwüşgüni ulanyň (3-65 (W2) we 3-68 (R2) 3-0 (N2) bilen); (4-88 (RF3) we 4-89 (RFE3) 4-0 (N3) bilen); (5-57 (GK4) we 5-68 (R4) 5-0 (N4) bilen); 6-68 (LW3) 6-0 (N5) bilen); (7-77 (KR7) 7-0 (N6) bilen); (8-46 (BW7) 8-0 (N7) bilen).
- Tebigy öwüşgüni goşmazdan 3-65 (W2), 3-68 (R2), 4-88 (RF3), 4-89 (RFE3), 5-57 (GK4), 5-68 (R4), 7-77 (KR7) we 8-46 (BW7) ak saçlaryň 70 % çenli gowy boýaýar. 6-68 (LW3) öwüşgüni – ak saçlaryň 50 % çenli. L6-88 (LRNS) – ak saçlaryň 20 % çenli.
- Biz Palette boýag-kremi bilen her 4 hepdeden boýamagy maslahat berýäris, sebäbi bu döwürde saçlaryň uzynlygy takmynan 1 sm ösýär.
- Palette boýag-kremi derä düşen ýagdaýynda ony sabynly suwuň ýa-da ýüz üçin toniginiň kömegi bilen ýeňil aýyrmak bolýar.

Wajyp maglumat

• Ulanmazdan öň, haýyş, SERESAPLYLYK ÇÄRELERINI ünsli okaň. • Eger-de Siziň saçlaryňyz gara reňklere köp gezek boýamagyň netijesinde gara tegmiller bilen doýgun bolsa, 6-68 (LW3) öwüşgüni ulanmaň. • Boýamazdan 24–48 sagat öň saçlary ýuwmak maslahat berilmeýär. • Önümiň geýime ýa-da sintetik serişdä düşmeginiň öňüni alyň, sebäbi bu närselerden tegmilleri aýyrmak kyn bolýar. • Önümi garyndy taýýarlanylandan soň dessine çalyň. Ulanylmadyk garyndynyň galyndysyny saklamaly däl. • 0-00 (E20) öwüşgüni: zeperlenmäniň öňüni aalmak üçin açyk-mele saçlar üçin, şeýle hem himiki buýurlamadan öň we soň ulanmaň. • 0-00 (E20), 12-2 (A12), 10-1 (C10), 10-2 (A10), 10-4, 10-46 (BW10), 10-49, 9,5-1 (C9) we 9-14 öwüşgünleri: gyzyl ýa-da gara öwüşgünlere boýalan saçlar üçin ulanmaň. Ähli öwüşgünler üçin: Boýanyňyzda saçlary polietilen telpejik ýa-da alýuminiý folga bilen ýapmaň we daşky ýylylyk täsir çeşmelerinden daşda duruň (mysal üçin, fen, guradyjy kolpak ýa-da hamam).

SERESAPLYLYK ÇÄRELERI

⚠ Saçlar üçin boýaglar düýpli allergik täsirleri döredip bilýär.
Gözükdirmäni okaň we berjaý ediň. Önüm 16 ýaşa ýetmedik şahslar tarapyndan ulanylmak üçin niýetlenilmedik. Wagtlaýyn tatuirowkanyň we hnadan tatuirowkanyň bolmagy allergik täsiriň döreme töwekgelçiligini ýokarlandyryp bilýär. Öz saçlaryňyzy aşakdaky ýagdaýlarda boýamaly däl:
– Ýüzüňizde örgünler bar bolsa ýa-da kelläniň derisi duýgur, gyjyndyrylan ýa-da zeperlenen bolsa,
– Sizde saçlaryňyzy boýanyňyzdan soň allergik täsir dörän bolsa,
– Ozal Sizde wagtlaýyn tatuirowka ýa-da hnadan tatuirowka allergik täsir gözegçilik edilen bolsa.
Düzümi: düzüm bölekleriň sanawyny gapda serediň.
• Göze düşmegiň öňüni alyň. • Eger-de önüm göze düşen bolsa, olary dessine ýuwuň. • Gaşlary ýa-da kirpikleri boýamak üçin ulanmaň. • Boýalandan soň saçlary gowy ýuwuň. • Boýag çalynanda elliklerden peýdalanyň. • Çagalar üçin elýeter bolmadyk ýerde saklamaly.
Eger-de Sizde allergik täsir gözegçilik edilýän bolsa, gaty kagyz gabyny we bu gözükdirmäni saklaň. Allergik täsiriň döreme töwekgelçiligini peseltmek maksady bilen, aşakdaky görkezmeleri berjaý ediň:
1. ALLERGIK TÄSIRE SYNAG:
Allergik täsire synagy, eger-de hatda Siz eýýäm munuň ýaly reňkleýji serişdäni ulanan hem bolsaňyz, her gezek boýamazdan 48 sagat öň geçiriň. Tirsegiň içki tarapynda 1 sm x 1 sm ölçegli deri meýdanyny saýlaň. 0-00 (E20) daşary ähli öwüşgünleri: reňkleýji kremiň uly bolmadyk mukdaryny pagta taýajygyň kömegi bilen tirsegiň içki tarapynda derä ýuka gatlak bilen çalyň we ýapmak 45 minuda goýuň. Kremiň geýime düşmeginiň öňüni alyň. Týubigiň seresaplylyk bilen ýapyň. 0-00 (E20) öwüşgüni: blond-işjeňleşdirijili bukjadan ýagtylandyryjy tozuň çaý çemçesiniň dörtden bir bölegini alyň we plastik çemçäniň kömegi bilen reňkleýji kremiň çaý çemçesi bilen okarada garyň. Bir görnüşli agram bolýança gowy garyň. Garyndynyň uly bolmadyk mukdaryny pagta taýajygyň kömegi bilen tirsegiň içki tarapynda derä ýuka gatlak bilen çalyň we ýapman ony 45 minut goýuň. Týubigi we saşeni seresaplylyk bilen ýapyň (ýelimli lentanyň kömegi bilen). 45 minutdan soň reňkleýji kremi ýyly suw bilen gowy ýuwuň. Eger-de synag geçirilende ýa-da indiki 48 sagadyň dowamynda hatda az gyjyndyrma hem gözegçilik edilýän bolsa, deriniň bu meýdanyny dessine ýuwuň we bu önümi ulanmaň. Bu synaga täsiriň ýok bolmagy allergik täsiriň boýalanda we geljekde önüm ulanylanda ýüze çykmaýandygyna kepillik bolup durmaýar. Muňa garamazdan, bu synag seresaplylygyň wajyp çäresi bolup durýar. Eger-de Sizde islendik şübhe dörese, lukman bilen maslahatlaşyň.
2. EGER-DE BOÝAMA / ÝAGTYLANDYRMA PROSESINDE SIZDE:
– Gyjynma, gyzarma we/ýa-da örgün gözegçilik edilýän bolsa, çalmagy dessine bes ediň we serişdäni ýyly suw bilen ýuwuň, sebäbi bu has düýpli täsiriň alamaty bolup bilýär. Lukmanyň maslahatyny almazdan öň saçlary BOÝAMAŇ;
– Deride örgün çalt ýaýraýan, baş aýlanma ýa-da huşuňy ýitirme, agyr dem alyş gözegçilik edilýän we/ýa-da gözler/ýüz çalt çişýan bolsa, serişdäni dessine ýuwuň we gaýry goýmasyz lukmançylyk ýardamyna ýüzleniň, şeýle hem öndüriji bilen habarlaşyň.
3. EGER-DE SAÇYŇYZY BOÝANYŇYZDAN SOŇ ÝA-DA INDIKI BIRNÄÇE GÜNDEN SIZDE gijelewük, deride örgün, gözüň / ýüzüň çişmegi, deride gabyrçyklar we/ýa-da bölünmeler gözegçilik edilýän bolsa, gaýry goýmasyz lukmançylyk ýardamyna ýüzleniň we öndüriji bilen habarlaşyň.
SERESAPLYLYK ÇÄRELERI
• Bu önümiň düzüminde gözüň güýçli gyjyndyrmasyny we olaryň mümkin bolan yzyna gaýtaryp bolmaýan zeperlenmesini ýüze çykaryp bilýän düzüm bölekler bar. Eger-de ýüze çykýan emulsiýa ýa-da reňkleýji garyndy gözlere düşen bolsa, olary ýyly suwuň uly mukdary bilen dessine ýuwuň we lukmançylyk ýardamyna ýüzleniň. • Eger-de Siz galtaşma linzalaryndan peýdalanýan bolsaňyz we çalanyňyzda serişde göze düşen bolsa, ilki bilen galtaşma linzasyny aýyryň, soňra gözleri ýyly suwuň uly mukdary bilen ýuwuň we lukmançylyk ýardamyna ýüzleniň. • Önümden dem almaň we ýuwutmaň. • Deri bilen artyk täsirden gaça duruň. • Eger-de Siziň saçlaryňyz hna ýa-da metal düzümli reňkleýji bilen boýalan bolsa, önümi ulanmaň. • Boýamazdan öň saçlardan gysgyçlar, şpilkalar we saç gysgyçlary ýaly metal närseleri aýyryň we boýanyňyzda olary ulanmaň. Metal gurallary ulanmaň. • Ýüze çykýan emulsiýany otdan we ýagtylykdan daşda saklaň. Bu reňkleýji serişdäni islendik başga önüm bilen garmaň. Ulanylmadyk önümiň galyndysyny saklamaň. Garyndyny ýapyk çüýşede galdyrmaň (bu çüýşäniň çişmegine ýa-da ýarylmagyna getirýär).

SIZDE SORAG DÖREDIMI?

Bize 8 800 500 8008 telefon belgisine jaň ediň (Russiýa boýunça jaňlar mugt) ýa-da biziň www.schwarzkopf.ru saýtymyza giriň. Siz saçlary boýamak boýunça maslahatlary we wideo-gollanmalary tapyp bilersiňiz.

(AZE) Tətbiq məsləhətləri / məlumat

- Kimyəvi qıvrımdan əvvəl və sonra 2 həftə ərzində boyanı istifadə etməyin və təsir müddətini 5–10 dəqiqə azaldır.
- Əgər saç:
  - (1-0 (N1) çalarları istisna olmaqla), 1-1 (C1), 3-0 (N2), 4-0 (N3), 4-5 (G3), 4-60 (C3), 4-90 (VN3), 5-5 (G4), 6-0 (N5), 6-280, 6-80 (RN5), 7-0 (N6), 7-1 (C6), 7-2, 8-7 (N8-10 və ya 840-cı), yüngül boya paketində göstərilənlərdən daha çox boz, tövsiyə edilən, zədələnən və ya hazırlanan kimyəvi boya: boyanma nəticəsində qablaşdırma və rəng kartında təsvir olunduğundan daha sıx ola bilər;
  - tövsiyə ediləndən daha qaranlıq: boyanma nəticəsində qablaşdırma və rəng xəritəsində təsvir olunduğundan daha az sıx ola bilər;
  - aydınlaşdırılmış, melirovanie və ya chimzavivka tərəfindən hazırlanmışdır: boya məruz qalma müddətini 5–10 dəqiqə üçün saçın bütün uzunluğuna azaltmaq məsləhətdir;
  - çox quru və ya zədələnmiş: boyanma qarışığını uzunluğu və saçın uclarını yalnız təsirin ümumi vaxtının son 5 dəqiqəsində bölüşdürün. Əks halda nəticə daha intensiv olacaq.
- Çalarlar 3-65 (C2), 3-68 (R2), 4-88 (RF3), 4-89 (RFE3), 5-57 (GK4), 5-68 (R4), 6-68 (lv3), 7-77 (KR7) və 8-46 (BV7): ağ saçların rənglənməsinin 100 %-ə çatmaq üçün təbii sıra eyni sayda Dəbli seriyanın tüpünün məzmununun yarısını qarışdırın. İstifadə edin, təbii rəng eyni dərinliyi ton (3-65 (W2) və 3-68 (R2) ilə 3-0 (2 nömrəli qərarını qüvvədə saxlayıb)); (4-88 (RF3) və 4-89 (RFE3) ilə 4-0 (N3)); (5-57 (GK4) və 5-68 (R4) ilə 5-0 (N4)); 6-68 (LW3) ilə 6-0 (N5)); (7-77 (KR7) ilə 7-0 (N6)); (8-46 (BW7) ilə 8-0 (N7)).
- Əlavə olmadan təbii çalar 3-65 (W2), 3-68 (R2), 4-88 (RF3), 4-89 (RFE3), 5-57 (GK4), 5-68 (R4), 7-77 (KR7) və 8-46 (BW7) qüsursuz закрасят 70 %-ə qədər yumşaq saç. Hue 6-68 (lv3) – boz saçların 50 %-ə qədər. L6-88 (LRN5) kölgəsi-20 % boz saçlara qədər.
- Biz hər 4 həftədə krem-boya Palette boyasını təkrarlamağı məsləhət görürük, çünki bu müddət ərzində saçların artımı təxminən 1 sm-dir.
- Dəri krem-boya Palette ilə təmasda olduqda, sabunlu su və ya üz tonikası ilə asanlıqla çıxarıla bilər.

Vacib məlumat

• İstifadə etməzdən əvvəl, lütfən, EHTİYAC TƏDBİRLƏRİNİ diqqətlə oxuyun. • Saçlarınız təkrar tünd rəngləmə nəticəsində tünd piqmentlə həddindən artıq doymuşdursa, 6-68 (LW3) kölgəsindən istifadə etməyin. • Boyanmadan 24–48 saat əvvəl saçınızı yumaq məsləhət görülmür. • Məhsulu paltar və ya sintetik materiallara sürtməyin, çünki bu əşyalardan ləkələri çıxarmaq çətin olacaq. • Qarışığı hazırladıqdan dərhal sonra məhsulu tətbiq edin. İstifadə edilməmiş formulun qalıqlarını saxlamayın.
• Kölgə 0-00 (E20): Zərər verməmək üçün açıq sarı saçlarda və ya permadan əvvəl və ya sonra istifadə etməyin. • Kölgələr 0-00 (E20), 12-2 (A12), 10-1 (C10), 10-2 (A10), 10-4, 10-46 (BW10), 10-49, 9.5-1 (C9)) və 9-14: Qırmızı və ya tünd rəngə boyanmış saçlarda istifadə etməyin. Bütün çalarlar üçün: Boyama zamanı saçları plastik qapaq və ya alüminium folqa ilə örtməyin və xarici istilik mənbələrindən (məsələn, saç qurutma maşını, başlıq və ya sauna) qaçın.

EHTIYAT TƏDBIRLƏRI

⚠ Saç boyaları ciddi allergik reaksiyalara səbəb ola bilər.
Təlimatları oxuyun və əməl edin. Məhsul 16 yaşından kiçik şəxslərin istifadəsi üçün nəzərdə tutulmayıb. Müvəqqəti və xına döymələrinin olması allergik reaksiya riskinizi artıra bilər. Saçınızı aşağıdakı hallarda rəngləməyin:
– üzünüzdə səpgi varsa və ya baş dəriniz həssas, qıcıqlanmış və ya zədələnmişsə,
– saçınızı rənglədikdən sonra nə vaxtsa allergik reaksiyanız olubmu,
– keçmişdə müvəqqəti və ya xına döymələrinə qarşı allergik reaksiyanız olub.
Tərkibində: Tərkiblər siyahısı üçün paketə baxın.
• Gözlərlə təmasdan çəkinin. • Məhsul gözə girərsə, dərhal yuyun. • Qaşları və ya kirpikləri rəngləmək üçün istifadə etməyin.
• Boyandıqdan sonra saçınızı yaxşıca yuyun. • Boya çəkərkən əlcək taxın. • Uşaqların əli çatmayan yerdə saxlayın.
Allergik reaksiya ilə qarşılaşdığınız halda karton qutunu və bu vərəqəni saxlayın. Allergik reaksiya riskini azaltmaq üçün bu qaydalara əməl edin:
1. ALLERJİK REAKSİYA TESTİ: Oxşar boyayıcı məhsullardan istifadə etmisinizsə belə, hər rəngləmədən 48 saat əvvəl bir allergiya testi aparın. Dirsəyin daxili hissəsində 1 sm × 1 sm dərinin yamasını seçin. 0-00 (E20) istisna olmaqla, bütün çalarlar: pambıq çubuqla dirsəyin daxili dərisinə nazik təbəqədə az miqdarda boyayıcı krem çəkin və 45 dəqiqə örtün. Kremi paltarınıza sürtməyin. Borunu diqqətlə bağlayın. Kölgə 0-00 (E20): Sarışın aktivator paketindən ¼ çay qaşığı ağartma tozunu götürün və plastik qaşıqdan istifadə edərək bir qabda bir çay qaşığı rəngli kremlə qarışdırın. Homojen bir kütlə alınana qədər hərtərəfli qarışdırın. Qarışıqdan az miqdarda pambıq çubuqla dirsəyin daxili hissəsinin dərisinə nazik təbəqə ilə çəkin və 45 dəqiqə örtün. Borunu və paketi diqqətlə bağlayın (yapışan lentlə). 45 dəqiqədən sonra boyayıcı kremi ılıq su ilə yaxşıca yuyun. Test zamanı və ya növbəti 48 saat ərzində hətta minimal qıcıqlanma baş verərsə, dərhal dərinin sahəsini yuyun və bu məhsulu istifadə etməyin. Bu testə reaksiyanın olmaması məhsulun rənglənməsi və sonrakı istifadəsi zamanı allergik reaksiyanın baş verməyəcəyinə zəmanət deyil. Bununla belə, bu test mühüm ehtiyat tədbiridir. Hər hansı bir şübhəniz varsa, həkiminizlə məsləhətləşin.
2. ƏGƏR RƏNGLƏMƏ/AĞIQLAMA PROSESİNƏ SİZ:
– Yanma, qızartı və/yaxud səpgilər baş verərsə, tətbiqi dərhal dayandırın və ılıq su ilə yuyun, çünki bu, daha ciddi reaksiyanın əlaməti ola bilər. Həkim məsləhəti alana qədər saçınızı rəngləndirməyin;
– sürətlə yayılan dəri döküntüsü, başgicəllənmə və ya huşunu itirmə, nəfəs darlığı və/və ya şişmiş gözlər/üz, məhsulu dərhal yuyun və dərhal tibbi yardım axtarın və istehsalçı ilə əlaqə saxlayın.
3. ƏGƏR SAÇLARINIZI BOYALANDAN SONRA və ya SONRAKİ BİR NEÇƏ GÜNLƏRƏ SİZDƏ qaşınma, dəri döküntüsü, gözlərin/üzün şişməsi, qabarcıqlar və/yaxud dəridə axıntı kimi REAKSİYALAR OLURSA, dərhal həkimə müraciət edin və istehsalçı ilə əlaqə saxlayın.
Ehtiyat tədbirləri
• Bu məhsulda ciddi göz qıcıqlanmasına və mümkün qalıcı göz zədələnməsinə səbəb ola biləcək maddələr var. Əgər inkişaf edən emulsiya və ya rəngləmə qarışığı gözlərə daxil olarsa, dərhal onları bol ılıq su ilə yuyun və həkimə müraciət edin.
• Kontakt linzalardan istifadə edirsinizsə və tətbiq zamanı məhsul gözlərinizə daxil olarsa, əvvəlcə kontakt linzalarınızı çıxarın, sonra gözlərinizi bol ılıq su ilə yuyun və həkimə müraciət edin.• Məhsulu nəfəs almayın və ya udmayın. • Dəri ilə həddindən artıq təmasdan çəkinin. • Əgər saçlarınız xına və ya metal boyalarla boyanıbsa, məhsuldan istifadə etməyin. • Rəngləmədən əvvəl saçdan kliplər, saç sancaqları və barretlər kimi metal əşyaları çıxarın və rəngləmə zamanı onlardan istifadə etməyin. Metal alətlərdən istifadə etməyin. • Emulsiyanı oddan və işıqdan uzaq tutun. Bu rəngləmə agentini başqa məhsullarla qarışdırmayın. İstifadə edilməmiş məhsulun qalıqlarını saxlamayın. Qarışığı qapalı flakonda qoymayın (bu flakonun şişməsinə və ya partlamasına səbəb ola bilər).

SUALINIZ VAR?

Bizə 8 800 500 8008 nömrəsinə zəng edin (Rusiya daxilində ödənişsizdir) və ya www.schwarzkopf.ru saytımıza daxil olun. Schwarzkopf Color Lounge bölməsində saçların rənglənməsi ilə bağlı məsləhətlər və video dərsləri tapa bilərsiniz.

(TJK) Маслиҳатҳо оиди молидан /Маълумот

- Рангро дар давоми 2 ҳафта пеш аз ва пас аз мавҷкунии химиявӣ истифода набаред ва вақти таъсирро 5–10 дақиқа кутоҳ кунед.
- Агар мӯи шумо:
  - муйҳои сафед зиёданд, назар ба он ки дар борпечи ранг ишора шудааст (ба ҷуз сояҳои 1-0 (N1), 1-1 (C1), 3-0 (N2), 4-0 (N3), 4-5 (G3), 4-60 (WN3), 4-90 (VN3), 5-5 (G4), 6-0 (N5), 6-280, 6-80 (RN5), 7-0 (N6), 7-1 (C6), 7-2, 8-0 (N7), 8-140 и 8-16) ва ё равшантар аз тавсияшуда, зарардида ва ё мавҷшудаи химиявӣ: натиҷаи рангкунӣ метавонад шиддатноктар бошад, назар ба он ки дар борпеч ва картаи рангҳо тасвир шудааст;
  - ториктар аз тавсияшаванда: натиҷаи рангкунӣ метавонад назар ба он ки дар борпеч ва корти рангӣ нишон дода шудааст, шиддатноктар бошад;
  - равшан карда шудаанд, мелиркунӣ ва ё мавҷкунии химиявӣ амалӣ шудааст: тавсия дода мешавад, ки вақти таъсири ранг дар тамоми дарозии мӯй 5–10 лақиқа кам карда шавад;
  - хеле хушк ва ё зарардида: омехтаи рангкунандаро ба дарозӣ ва нӯгҳои мӯй танҳо ба 5 дақиқаи охирини вақти умумии таъсир тақсим кунед. Дар акси ҳол, натиҷа шадидтар ҳоҳад буд.
- Сояҳои 3-65 (W2), 3-68 (R2), 4-88 (RF3), 4-89 (RE3), 5-57 (GK4), 5-68 (R4), 6-68 (LW3), 7-77 (KR7) ва 8-46 (BW7): барои ноил шудан ба фарогирии 100 % муи сафед, нисфи таркиби як найчаи сояҳои мудро бо ҳамон миқдори сояи қатори табиӣ омехта кунед. Сояи табиии ҳамон умқи наворо истифода баред (3-65 (W2) ва 3-68 (R2) бо 3-0 (N2)); (4-88 (RF3) ва 4-89 (RFE3) аз 4-0 (N3)); (5-57 (GK4) ва 5-68 (R4) аз 5-0 (N4)); 6-68 (LW3) аз 6-0 (N5)); (7-77 (KR7) аз 7-0 (N6)); (8-46 (BW7) аз 8-0 (N7)).
- Бе илова кардани сояи табиӣ 3-65 (W2), 3-68 (R2), 4-88 (RF3), 4-89 (RFE3), 5-57 (GK4), 5-68 (R4), 7-77 (KR7) ва 8-46 (BW7) то 70 % муйҳои сафедро бенуқсон мепӯшонанд. Сояи 6-68 (LW3) – то 50 % мӯи сафедшуда. Сояи L6-88 (LRN5) – то 20 % мӯи сафедшуда.

Маълумоти муҳим

• Лутфан пеш аз истифода чораҳои эҳтиётиро БОДИҚҚАТ ХОНЕД. • Сояи 6-68 (LW3)-ро истифода набаред, агар мӯи шумо дар натиҷаи рангкунии такрории торик бо пигментҳои торик аз ҳад зиёд сер шуда бошанд.
• Шустани мӯй 24-48 соат пеш аз ранг кардан тавсия дода намешавад. • Нагузоред, ки маҳсулот ба либос ё маводи синтетикӣ расад, зеро доғҳоро аз ин маҳсулот тоза кардан душвор аст. • Маҳсулотро дарҳол пас аз тайёр кардани омехта истифода баред. Боқимондаи омехтаи истифоданашударо нигоҳ надоред. • Сояи 0-00 (E20): ба муйҳои зарди сабук, инчунин то ва ё баъди мавҷкунии химиявӣ то ки аз зарарбинӣ эмин монед, истифода набаред. • Сояҳои 0-00 (E20), 12-2 (A12), 10-1 (C10), 10-2 (A10), 10-4, 10-46 (BW10), 10-49, 9.5-1 (C9) ва 9-14: ба мӯйҳое ки ранг шудаанд ва ё сурх ва ё сояи торик истифода набаред. Барои ҳамаи сояҳо: Ҳангоми ранг кардан мӯйро бо сарпӯши пластикӣ ё фолгаи алюминий напӯшонед ва аз манбаъҳои гармии беруна худдорӣ намоед (масалан, мӯйхушккунак, сарпӯши хушккунӣ ё сауна).

ЧОРАҲОИ ЭҲТИЁТӢ

⚠ Рангҳои мӯй метавонад боиси аксуламалҳои ҷиддии аллергиявӣ гардад.
Дастурҳоро хонед ва риоя кунед. Маҳсулот барои истифода аз ҷониби шахсони то 16-сола пешбинӣ нашудааст. Доштани татуировкаи муваққатӣ ва аз ҳино метавонад хатари аксуламали аллергиро зиёд кунад. Мӯйҳои худро ранг накунед, агар:
– дар рӯи шумо доғ дошта бошад ё пӯсти саратон ҳассос, барангезиш ё осеб дида бошад,
– шумо аллакай боре ҳам аксуламали аллергӣ баъди ранг кардан доштед,
– шумо дар гузашта ба татуировкаи муваққатӣ ё хина аксуламалҳои аллергӣ доштед.
Дар бар мегирад: рӯйхати компонентҳоро дар борпеч нигаред.
• Аз афтодан ба чашм худдорӣ намоед. • Агар маҳсулот ба чашм ворид шавад, фавран бишӯед. • Барои ранг кардани абрӯвон ё мижаҳо истифода набаред. • Пас аз ранг кардан мӯйҳоро бодиққат бишӯед. • Ҳангоми молидани ранг аз дастпӯшак истифода баред. • Аз дастрасии кӯдакон дур нигоҳ доред.
Борпечи картонӣ ва ин дастурро дар сурати дар шумо пайдо шудани аксуламали аллергӣ нигоҳ доред. Барои кам кардани хатари аксуламалҳои аллергӣ, чунин дастурҳоро риоя кунед:
1. САНҶИШ БАРОИ АКСУЛАМАЛИ АЛЛЕРГӢ:
48 соат пеш аз ҳар ранг санҷиши аллергияро гузаронед, ҳатто агар шумо аллакай маҳсулоти рангкунии шабеҳро истифода карда бошед. Дар дохили оринҷ мавзеи пӯстро дар ҳаҷми 1 см × 1 см интихоб кунед. Ҳама сояҳо, ба истиснои 0-00 (E20): миқдори ками креми рангкунандаро бо қабати тунук бу пӯсти даруни оринҷ бо чубчаи пахтагӣ молед ва 45 дақиқа напӯшида нигоҳ доред. Нагузоред, ки крем ба либосатон расад. Тюбикро бодиққат пӯшед. Сояи 0-00 (E20): чоряк қошуқчаи хокаи равшанкунандаро аз пакети бо фаъолкунандаи малламуй гирифта, ба як косача бо истифода аз қошуқчаи креми рангкунанда бо ёрии қошуқчаи пластикӣ омехта кунед. Бодиққат омехта кунед, то як ҳаҷми якхела ба даст омадан. Миқдори ками омехтаро дар қабати тунук ба пӯсти даруни оринҷ бо чубчаи пахтагӣ молед ва 45 дақиқа напӯшида нигоҳ доред. Тюбик ва сашеро бо диққат пӯшед (бо лентаи часпак). Пас аз 45 дақиқа, креми рангкуннадаро бо оби гарм бодиққат бишӯед. Агар дар давоми санҷиш ё дар давоми 48 соати оянда барангезиши минималӣ ба амал ояд, фавран мавзеи пӯстро бишӯед ва ин маҳсулотро истифода набаред. Набудани аксуламал ба ин санҷиш кафолати он нест, ки аксуламали аллергӣ ҳангоми ранг кардан ва истифодаи минбаъдаи маҳсулот рух надиҳад. Бо вуҷуди он, ин санҷиш як чораи муҳими эҳтиётӣ аст. Агар шумо ягон шубҳа дошта бошед, бо духтур маслиҳат кунед.
2. АГАР ДАР ВАҚТИ РАВАНДИ РАНГГКУНӢ/РАВШАНКУНИ ДАР ШУМО:
– сӯзиш, сурхшавӣ ва/ ва ё доғҳо пайдо шаванд, фавран истифода бурданро қатъ кунед ва бо оби гарм шӯед, зеро ин метавонад аломати аксуламали шадидтар бошад. То гирифтани маслиҳати тиббӣ, мӯйҳои худро ранг Накунед;
– доғҳо зуд дап пӯст паҳн мешаванд, чарх задани сар ё беҳушшавӣ, кӯтоҳшавии нафас ва/ва ё варамкунии чашмон/рӯй, фавран воситаро шӯед ва фавран ба ёрии тиббӣ муроҷиат кунед, инчунин ба истеҳсолкунанда муроҷиат кунед.
3. АГАР ДАРҲОЛ БАЪД АЗ РАНГ КАРДАНИ МУЙҲО ВА Ё ЯКЧАНД РУЗИ ДИГАР ДАР ШУМО чунин аксуламалҳо ба монанди хориш, доғи пӯст, варами чашм/рӯй, блистерҳо ва/ё ҷудошавӣ дар пӯст бошад, барои ёрии тиббӣ фавран муроҷиат кунед ва бо истеҳсолкунанда тамос гиред.
ЧОРАҲОИ ЭҲТИЁТӢ
• Ин маҳсулот дорои компонентҳое мебошад, ки боиси барангезиши шадиди чашм ва осеби эҳтимолии доимии чашм гардад. Агар эмулсияи зоҳиршаванда ва ё омехтаи рангкунанда ба чашм ворид шавад, фавран бо оби зиёди гарм шӯед ва ба ёрии тиббӣ муроҷиат кунед. • Агар шумо линзаҳои алоқавиро истифода баред ва маҳсулот ҳангоми истифодаи он ба чашмон ворид шавад, аввал линзаҳои алоқавиро кашед, сипас чашмонро бо оби зиёди гарм шӯед ва ба ёрии тиббӣ муроҷиат кунед. • Маҳсулотро нафас накашед ё фурӯ набаред.
• Аз тамоси иловагӣ бо пӯст худдорӣ намоед. • Агар мӯи шумо бо ҳино ё рангкунандаҳои металлӣ ранг карда шуда бошад, маҳсулотро истифода набаред. • Пеш аз ранг кардан, аз мӯй ашёҳои металлӣ, аз қабили клипҳо, шкилка ва халонакҳо хориҷ кунед ва ҳангоми ранг кардан аз онҳо истифода набаред. Асбобҳои металлиро истифода набаред. • Эмулсияи зоҳиршавандаро аз оташ ва нур дур нигоҳ доред. Ин воситаи рангкунандаро бо ягон маҳсулоти дигар омехта накунед. Боқимондаи

МАГАР САВОЛЕ ДОРЕД?

Ба мо бо рақами 8 800 500 8008 занг занед (дар дохили Россия ройгон) ё ба сомонаи мо ташриф оред: www.schwarzkopf.ru. Дар қисмати Schwarzkopf Color Lounge Шумо метавонед маслиҳатҳо ва видео дустурҳо оид ба ранг кардани мӯй пайдо кунед.

Schwarzkopf & Henkel
Henkel AG & Co. KGaA
D-40191 Düsseldorf

Schwarzkopf

Palette

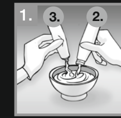
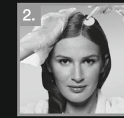
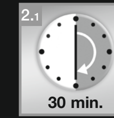

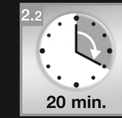

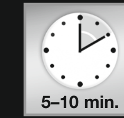

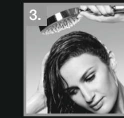

MNG Үсний угнаас сүүл хүртэл нь түрхэнэ
ARM Մազերի ամբողջ երկարությամբ քսելը

Дахин ургасан үсний уганд түрхэнэ
Աճող արմատների վրա քսելը

Үсний уртын дагуу түрхэнэ
Մազերի ամբողջ երկարությամբ քսելը

MNG ТОГТВОРТОЙ КРЕМ-БУДАГ ЭРЧИМТЭЙ ӨНГӨ
ARM ԴԿԱՅՈՒՆ ԿՐԵՄ-ՆԵՐԿ ՀԱԳԵՑԱԾ ԳՈՒՅՆ

MNG Танд хэрэгтэй зүйлс: аяга + сойз, алчуур, шигүү биш шүдтэй сам
ARM Ձեզ անհրաժեշտ կլինի. Թաս + խոզանակ, սրբիչ, նոսր ատամներով սանր

MNG Хайрцага доторх зүйлс:
ARM Փաթեթավորման բաղադրությունը:

Ашиглах заавар
Օգտագործման հրահանգներ

Нэг хос бээлий
Զույգ ձեռնոցներ

Эмульстэй сав
Գունաբացող էմուլսիայով սրվակ

MNG Будагтай сав
ARM Փաթեթավորման բաղադրությունը

MNG Үс арчилгаанд хэрэглэх маск
ARM Մազերի դիմակ-խնամք

MNG АНХААРУУЛГА: Хэрэглэхийн өмнө ашиглах зааврыг уншина уу. САВАЛДААН ДЭЭР БАЙГАА БОЛОН БУДАГТАЙ САВАН ДЭЭР БИЧИГДСЭН БУДГИЙН ДУГААР (ДУГААР НЬ САВНЫ ХАР ӨНГӨТЭЙ ХЭСЭГТ БИЧИГДСЭН БАЙГАА) НЬ ТОХИРЧ БАЙГААГ ШАЛГААРАЙ. Харшлын шинж тэмдэг илэрч байгаа эсэхийг шалгаарай. Бүтээгдэхүүнийг хольсны дараа шууд түрхээрэй.

Хэрэв таны үс шаргал өнгөтэй, мелир түрхэгдсэн эсвэл гэмтсэн бол БУДАГ ТҮРХЭХ ЗААВРЫГ-г анхааралтай уншина уу!

MNG АШИГЛАХ ЗААВАР

1. Бэлтгэл

- Үсээ будахаас 24–48 цагийн өмнө үсээ угаах нь буруу.
- Бээлий өмсөөрэй (1).
- Эмульсийг (2) онгойлгож, түүний доторх бүх шингэнийг шилэн эсвэл шаазан аяганд шахаж гаргана уу.
- 0-00 (E20) өнгөний тон оруулахын тулд: Шаргал идэвхжүүлэгч савны булангуудыг хайчилж, уутны доторхыг гаргаж будганд холино.
- Хэт богино үс эсвэл дахин ургасан үсэнд түрхсэн тохиолдолд будаг болон эмульсийн талыг л хэрэглэнэ (0-00 (E20) өнгө гаргахын тулд: шаргал идэвхжүүлэгчийн зөвхөн нэг уутыг хэрэглэнэ).
- Хэрэв таны үсний урт эрүүнээс доош байгаа бол Palette крем-будгийн 2 багцыг хэрэглээрэй.
- Будагтай савыг (3) түүний таглаанд байгаа зүү мэт толгойгоор цоолж нээх ба будаг-кремийг (3) эмульстай (2) холих шаардлагатай.
- Бүх бүрэлдэхүүн хэсгүүд нь нэгэн жигд өнгөтэй холимог болох хүртэл нь сайтар холино (холихдоо төмөр эд зүйл ашиглаж болохгүй).
- Мөрөө алчуураар бүрхэж хамгаалах шаардлагатай.

Сайн үр дүнд хүрэхийн тулд бэлдсэн холимогийг нэн даруй түрхэж эхлэх шаардлагатай, хольцыг бэлтгэсний дараа шууд хэрэглэх шаардлагатай бөгөөд илүү гарсан будгийг хадгалж болохгүй.

2.1 Үсний угнаас сүүл хүртэл нь түрхэнэ

Энэ төрлийн түрхэлтийг дараах тохиолдолд ашиглаж болно, хэрвээ:

- Та энэхүү тогтвортой крем-будгийг анх удаа хэрэглэж байгаа бол, эсвэл
- Өмнө нь будагдсан үс болон шинээр ургасан үсний ялгаа хэт их биш бол.

1. Хольцийг толгойн ар талаас эхлэн сойз, сам ашиглан хуурай үсэнд түрхэнэ. Үсээ будахаас 24–48 цагийн өмнө үсээ угаах нь буруу. Үсний угаас 2 см үлдээж түрхэж эхэлнэ. Үсний бүх уртын дагуу хольцыг жигд түрхэнэ. Дараа нь хольцыг үсний үндэс буюу угт түрхэнэ.
2. Үсээ будсаны дараа будгийг угаахгүйгээр 30 минут байлгана. Шаргал өнгө оруулагч тонуудыг 0-00 (E20), 12-2 (A12), 10-1 (C10), 10-2 (A10), 10-4, 10-46 (BW10), 10-49, 9.5-1 (C9), 9-14 ба 6-68 (LW3) -ыг таны хүсч буй өнгөний байдлаас хамааран хольцыг 30–45 минутын турш байлгана. (Гэмтсэн эсвэл химийн аргаар буржийлгасан үсийг будахын тулд будаг түрхэх зааврыг уншаарай.)

2.2 Дахин ургасан үсний угт түрхэх

Энэ төрлийн түрхэлтийг дараах тохиолдолд ашиглаж болно, хэрвээ:

- Өмнө нь будагдсан үс болон шинээр ургасан үсний ялгаа мэдэгдэхүйц бол.
- үсний үзүүр нь бараан өнгөтэй болсон эсвэл гэмтсэн бол.

1. Хольцийг үсний угт сойз, сам ашиглан хуурай үед нь түрхэнэ. Үсээ будахаас 24–48 цагийн өмнө үсээ угаах нь буруу. Өнгөний тон 0-00 (E20): Зөвхөн үсний угт буюу үндсэнд түрхэнэ.
2. Дахин ургасан үндэс дээр хольцыг 20 минут байлгана. (Нэвчилттэй үсийг харна уу Хэрэглээний зөвлөмж). Гэрэлтүүлэгч сүүдэрт 0-00 (E20), 12-2 (A12), 10-1 (C10), 10-2 (A10), 10-4, 10-46 (BW10), 10-49, 9.5-1 (C9), 9-14 ба 6-68 (LW3): хольцыг 30-40 минут байлгана (0-00 (E20) сүүдэрт): 30–45 минут; 6-68 (LW3): 20-ийн хувьд 30 минут) таны хүрэхийг хүсч буй өнгөний эрчмээс хамаарна. (Химийн аргаар буржийлгасан үсийг будахын тулд будаг түрхэх зааврыг уншаарай)
3. Үлдсэн хольцыг үсний бүх уртад жигд тарааж, хэт шигүү биш шүдтэй самаар самнана. 0-00 өнгөний тон (E20): үсний бүх уртад нь түрхэж болохгүй, зөвхөн үсний үндэс эсвэл угт түрхэнэ.
4. Хольцийг дахин 10 минут байлгана. Шаргал өнгө оруулагч тон 12-2 (A12), 10-1 (C10), 10-2 (A10), 10-4, 10-46 (BW10), 10-49, 9.5-1 (C9) ба 9-14: зөвхөн 5 минутын турш үлдээнэ.

3. Угаалт

Шаардлагатай хугацаа дууссаны дараа үсээ угаах ва зайлж буй ус нь тунгалаг болтол үсээ угаана.

4. Будсаны дараах арчилгаа

Арчилгааны зориулалттай маскыг чийгтэй үсэнд тавина. 2 минут байлгаад үсээ сайтар угаана.

MNG Будаг түрхэх зөвлөмж/мэдээлэл

- Химийн аргаар үсээ буржийлгахаас өмнө болон дараа нь 2 долоо хоногийн турш будаж болохгүй бөгөөд будгийг үсэнд байлгах хугацааг 5–10 минутаар багасгана.

Хэрэв таны үс:

- будгийн (VN3), 5-5 багцад (G4), 6-0 заасанаас (N5), илүү 6-280, буурал 6-80 үс (RN5), агуулсан 7-0 (N6), (1-0 7-1 (N1), (C6) 1-1, 7-2, (C1), 8-0 3-0 (N7), (N2), 8-140 4-0 ба (N3), 8-16), 4-5 (G3) эсвэл сүүдрээс санал болгож бусад), буй 4- 60 хэмжээнээс (WN3), 4-90 шаргал, гэмтсэн эсвэл химии хийлгэсэн: будсаны дараах өнгө нь баглаа боодол болон өнгөний хүснэгтэд үзүүлсэн өнгөнөөс илүү хүчтэй байж болно;
- санал болгож байснаас бараан өнгөтэй: будсаны дараах өнгө нь баглаа боодол болон өнгөний хүснэгтэд үзүүлсэн өнгөнөөс илүү муу байж болно;
- шаргал будагтай, мелир хийсэн эсвэл химии хийлгэсэн бол: үсний бүх уртын дагуу будсаны дараа хүлээх хугацааг 5–10 минутаар багасгахыг зөвлөж байна;
- их хуурай эсвэл гэмтсэн үс: будгийг үсний бүх уртад түрхэх ба харин үсний төгсгөлд түрхэх ажиллагааг сүүлийн 5 минут үлдсэн үед түрхэнэ. Үгүй бол үр дүн нь илүү хүчтэй байх болно.
- Өнгөний тон 3-65 (W2), 3-68 (R2), 4-88 (RF3), 4-89 (RFE3), 5-57 (GK4), 5-68 (R4), 6-68 (LW3), 7-77 (KR7) ба 8-46 (BW7): буурал үсийг будаж 100 % үр дүнд хүрэхийн тулд өнгөний тоныг энгийн байгалийн будагтай хольж хэрэглэнэ. Өнгөний тоны гүнзгий байдлыг хангахын тулд байгалийн тон ашиглах шаардлагатай: (3-65 (W2) ба 3-68 (R2) нь 3-0 (N2)); (4-0 (N3)-аас 4-88 (RF3) ба 4-89 (RFE3)); (5-0 (N4)-аас 5-57 (GK4) ба 5-68 (R4)); 6-0 (N5)-аас 6-68 (LW3); (7-0 (N6)-аас 7-77 (KR7)); (8-0 (N7)-аас 8-46 (BW7)).
- Байгалийн тон нэмэхгүйгээр: 3-65 (W2), 3-68 (R2), 4-88 (RF3), 4-89 (RFE3), 5-57 (GK4), 5-68 (R4), 7-77 (KR7) ба 8-46 (BW7) энэхүү тонуудыг хэрэглэсэн тохиолдолд үсний буурлын 70 хувийг арилгаж болно. 6-68 (LW3) тон – буурал үсийг 50 % хүртэл. L6-88 (LRN5) тон – буурал үсийг 20 % хүртэл.
- Palette крем-будгийг 4 долоо хоног тутамд дахин будаж байх шаардлагатай бөгөөд яг энэ хугацаанд үсний ургалт ойролцоогоор 1 см байдаг.
- Арьсанд түрхэгдсэн тохиолдолд Palette крем-будгийг савантай ус эсвэл нүүрний тоникоор амархан арилгаж болдог.

Чухал мэдээлэл

- Хэрэглэхийн өмнө УРЬДЧИЛАН СЭРГИЙЛЭХ ЗААВАР-уудыг анхааралтай уншина уу.
- Хэрэв таны үсийг бараан тон бүхий будгаар олон дахин будсаны дараа үсэнд тань хар өнгө буюу пигмент бий болсон бол 6-68 (LW3) өнгөний тоныг бүү хэрэглээрэй. Үсээ будахаас 24–48 цагийн өмнө үсээ угаах нь буруу.
- Хувцас эсвэл синтетик материал дээр будгийг хүргэхээс зайлсхийх шаардлагатай, учир нь эдгээр материалуудын толбыг арилгахад хэцүү байдаг.
- Хольцыг бэлтгэсний дараа шууд түрхэх шаардлагатай. Ашиглагдаагүй үлдэгдлийг хадгалж болохгүй.
- 0-00 (E20) өнгөний тон: Гэмтлээс зайлсхийхийн тулд цайвар шаргал үс болон химийн өмнө болон дараа хэрэглэж болохгүй.
- 0-00 (E20), 12-2 (A12), 10-1 (C10), 10-2 (A10), 10-4, 10-46 (BW10), 10-49, 9.5-1 (C9) сүүдэр) ба 9-14: өнгөний тонуудыг улаан эсвэл бараан өнгөөр будсан үсэнд бүү хэрэглэ. Бүх тонд: Үсээ будсаны дараа үсээ полиэтилен малгай эсвэл хөнгөн цагаан тугалган цаасаар бүрхэж болохгүй, гаднах дулааны эх үүсвэрээс (жишээ нь үс хатаагч, фен эсвэл саун) зайлсхий.

УРЬДЧИЛАН СЭРГИЙЛЭХ АРГА ХЭМЖЭЭ

Үсний будаг нь хүнд хэлбэрийн харшлын урвал үүсгэдэг.

Заавартай танилцаж, түүнийг дагаж мөрдөх шаардлагатай. Бүтээгдэхүүн нь 16-аас доош насны хүмүүст зориулагдаагүй. Түр зуурын болон хна шивээс хийлгэх нь харшлын урвалын эрсдэлийг нэмэгдүүлдэг. Дараах тохиолдолд үсээ будаж болохгүй:

- нүүрэнд тууралт гарсан эсвэл толгойны арьс нь эмзэг, цочромтгой, гэмтсэн тохиолдолд,
- Танд үсээ будуулсны дараа ямар нэгэн харшил гарч байсан,
- Та урьд өмнө түр зуурын болон хна шивээсний харшилтай байсан.

Орц: Орцын жагсаалтыг балгаанаас харна уу.

● Нүдэнд хүрэхээс зайлсхийх шаардлагатай. ● Нүдэнд орсон тохиолдолд яаралтай усаар зайлж угаана уу. ● Хөмсөг, сормуусыг будахад хэрэглэж болохгүй. ● Будсаны дараа үсээ сайтар угаана. ● Будаг түрхэхдээ бээлий өмсөх шаардлагатай. ● Бага насны хүүхдийн гар хүрэхгүй газар хадгална. Харшлын урвал гарсан тохиолдолд энэхүү хайрцаг болон зааврын хуудсыг хадгална уу. Харшлын урвалын эрсдлийг бууруулахын тулд дараах зөвлөмжийг дагаж мөрдөнө.

1. ХАРШЛЫН РЕАКЦИЙН ТЕСТ: Ижил төрлийн будагч бодис хэрэглэж байсан ч гэсэн энэхүү будгийг хэрэглэхээсээ 48 цагийн өмнө харшлын сорил хийх шаардлагатай. Тохойн эсрэг буюу дотор талд 1 см × 1 см хэмжээтэй арьсны хэсгийг сонго. 0-00 (E20)-аас бусад бүх тонууд: бага хэмжээний будагч кремийг тохойны дотор талын арьсанд хөвөн арчдасаар нимгэн давхаргаар түрхээд 45 минут байлгана. Кремийг хувцсанд хүрэхээс болгоомжил. Будагны савыг сайн хааж байх шаардлагатай. 0-00 (E20) тон: Шаргал идэвхжүүлэгч нунтгийг савнаас нь ¼ цайны халбагын хэмжээтэй авч тусгай аяганд хийх ба будгаас нэг цайны халбагын хэмжээтэй авч хуванцар халбага ашиглаж холино. Нэг төрлийн массыг олж авах хүртэл сайтар холино. Бага хэмжээний будагч хольцийг тохойны дотор талын арьсанд хөвөн арчдасаар нимгэн давхаргаар түрхээд 45 минут байлгана. Будагны сав болон баглаа боодлыг нь сайтар хаах шаардлагатай (наалдамхай тууз ашиглаж болно). 45 минутын дараа будаг кремийг бүлээн усаар сайтар зайлна. Туршилтын явцад эсвэл дараагийн 48 цагийн дотор будаг түрхсэн хэсэгт бага ч болов харшил бий болсон тохиолдолд түүнийг сайтар угаах ба бүтээгдэхүүнийг цаашид хэрэглэж болохгүй. Энэхүү туршилтын үед харшил байхгүй байгаа нь тухайн бүтээгдэхүүнээр үсээ будах болон цаашид бүтээгдэхүүнийг хэрэглэх үед харшлын урвал үүсэхгүй гэсэн баталгаа биш юм. Гэсэн хэдий ч энэ туршилт нь урьдчилан сэргийлэх шинжтэй чухал арга хэмжээ юм. Хэрэв та эргэлзэж байгаа бол эмчид хандаж зөвлөгөө авна уу.

2. ХЭРВЭЭ БУДАХ/ШАРГАЛ ӨНГӨ ОРУУЛАХ ҮЕД:

- Хорсолт, улайлт ба/эсвэл туурал гарч байвал будахаа нэн даруй зогсоож, бүлээн усаар зайлж угаах шаардлагатай, энэ нь илүү ноцтой харшил бий болох тэмдэг байж болно. Эмчийн зөвлөгөө авах хүртэл үсээ будаж болохгүй;
- хурдан тархаж буй арьсны туурал, толгой эргэх, ухаан алдах, амьсгал давчдах, нүд/нүүр хавдсан тохиолдолд түрхсэн бүтээгдэхүүнийг даруй угааж, яаралтай эмнэлгийн тусламж авч, үйлдвэрлэгчтэй холбоо барина уу.

3. ХЭРВЭЭ ҮСЭЭ БУДСАНЫ ДАРАА ЭСВЭЛ ДАРААХ ХОНОГТ нь загатнах, арьсны туурал гарах, нүд/нүүр хавдах, цэврүүтэх,/эсвэл арьсан дээр янз бүрийн зүйл гарах гэх мэт харшил илэрвэл яаралтай эмнэлгийн тусламж авч, үйлдвэрлэгчтэй холбоо барина уу.

<u>УРЬДЧИЛАН СЭРГИЙЛЭХ АРГА ХЭМЖЭЭ</u>

● Энэхүү бүтээгдэхүүн нь нүдийг загатнуулах болон нүдийг онц хүнд гэмтээх боломж бүхий найрлагыг агуулдаг. Боловсруулж буй эмульс эсвэл будагч хольц нь нүдэнд хүрсэн тохиолдолд нэн даруй их хэмжээний бүлээн усаар зайлж, эмчид хандах шаардлагатай. ● Хэрэв та контакт линз хэрэглэж, түрхэх явцад бүтээгдэхүүн таны нүд рүү орсон бол эхлээд контакт линзээ авч, дараа нь их хэмжээний бүлээн усаар нүдээ зайлж, эмчид хандаарай. ● Бүтээгдэхүүнийг амьсгалах, залгихыг хориглоно. ● Арьсанд хэт их хүрэхээс зайлсхийх шаардлагатай. ● Үсээ хна эсвэл металл агуулдаг будгаар будсан тохиолдолд бүтээгдэхүүнийг бүү хэрэглээрэй. ● Будалтын өмнө үсний хавчаар, ороолт зэрэг металл эд зүйлсийг үснээсээ салгаж, будаж буй үед хэрэглэж болохгүй. Металл багаж ашиглахыг хориглоно. ● Эмульсийг галын болон гэрлийн эх үүсвэрээс хол байлга. Энэ будагч бодисыг бусад бүтээгдэхүүнтэй хольж болохгүй. Ашиглагдаагүй бүтээгдэхүүний үлдэгдлийг бүү хадгал. Хольцыг битүү саванд хийж болохгүй (энэ нь саванд хий дүүрч, хагарахад хүргэж болзошгүй).

ТАНД АСУУЛТ БАЙГАА БОЛ?

Бидэнтэй 8 800 500 8008 утсаар (Оросын төлбөргүй) залгаж эсвэл манай вэбсайтад орж танилцана уу. Холбооны Улс дотор үнэ www.schwarzkopf.ru Schwarzkopf Color Lounge гэсэн.

ARM ՈՒՇԱԴՐՈՒԹՅՈՒՆ. Քսելուց առաջ ուսումնասիրեք օգտագործման հրահանգները: ՍՏՈՒԳԵՔ, ՈՐ ՓԱԹԵԹԱՎՈՐՄԱՆ ՎՐԱ ԵՎ ՆԵՐԿՈՂ ԿՐԵՄՈՎ ՊԱՐԿՈՒՃԻ ՎՐԱ ՆՇՎԱԾ ԳՈՒՅՆԻ ՀԱՄԱՐԸ (ՀԱՄԱՐԸ ՍԵՎ ԴԱՇՏՈՒՄ ԳՐՎՈՒՄ Է ՆՇՈՒՄՈՎ) ՀԱՄԸՆԿՆՈՒՄ ԵՆ: Կատարեք ալերգիկ ռեակցիայի առկայության փորձարկում:

Ապրանքը քսեք անմիջապես խառնելուց հետո: Եթե դուք ունեք գունաբացված, երանգավորված կամ վնասված մազեր, ուշադիր կարդացեք ՔՍԵԼՈՒ ԽՈՐՀՈՒՐԴՆԵՐԸ:

ARM ՕԳՏԱԳՈՐԾՄԱՆ ՀՐԱՀԱՆԳՆԵՐ

1. Նախապատրաստում

- Խորհուրդ չի տրվում մազերը լվանալ ներկելուց 24-48 ժամ առաջ:
- Կրեք ներառված ձեռնոցները (1):
- Բացեք գունաբացող էմուլսիայի սրվակը (2) և դուրս սեղմեք ողջ պարունակությունը ապակե կամ ճենապակե թասի մեջ:
- 0-00 երանգի համար (E20). Կտրեք բլոնդ-ակտիվացնող փաթեթի անկյունները և փաթեթի պարունակությունը ավելացրեք խառնուրդին:
- Շատ կարճ մազերի համար, կամ երբ քսում եք գերաճած մազերի արմատները օգտագործեք միայն ներկող կրեմի և էմուլսիա պարունակող պարկուճի պարունակության կեսը (0-00 (E20) երանգի համար օգտագործեք միայն մեկ բլոնդ-ակտիվացնող փաթեթ):
- Եթե ձեր մազերի չափը հասնում է կզակից ներքև, խորհուրդ է տրվում օգտագործել 2 փաթեթ կայուն կրեմ-ներկ Palette:
- Բացեք ներկող կրեմով (3) պարկուճը՝ մեմբրանը սեղմելով կափարիչի ներսում առկա հատուկ փուշով և ներկող կրեմն (3) ավելացրեք գունաբացող էմուլսիաին (2):
- Մանրակրկիտ խառնեք (մի օգտագործեք մետաղական առարկաներ), մինչև բոլոր բաղադրիչները ձևավորել համասեռ խառնուրդ:
- Ուսերը ծածկեք սրբիչով:

2.1 Մազերի ամբողջ երկարությամբ քսելը

- Այս տեսակ քսելը խորհուրդ է տրվում, եթե.
- Դուք մազերը ներկում եք կայուն կրեմ-ներկով առաջին անգամ, կամ

նախկինում ներկված մազերը այնքան են աճել, որ գերաճած և ներկած մազերի տարբերությունը աննկատ է:

1. ՔՍԵՔ խառնուրդը չոր մազերի վրա՝ օգտագործելով խոզանակ և սանր՝ ծոծրակից սկսած: Խորհուրդ չի տրվում մազերը լվանալ ներկելուց 24-48 ժամ առաջ: Սկսեք քսել՝ մազերի արմատներից հեռանալով 2 սմ: Խառնուրդ քսեք համաչափ՝ մազերի ողջ երկայնքով: Այնուհետև խառնուրդը քսեք արմատներին:
2. ԹՈՂԵՔ խառնուրդը մազերի վրա 30 րոպե: Գունաբացող երանգների համար 0-00 (E20), 12-2 (A12), 10-1 (C10), 10-2 (A10), 10-4, 10-46 (BW10), 10-49, 9,5-1 (C9), 9-14 և 6-68 (LW3) խառնուրդը ազդելու համար թողեք 30-45 րոպե կախված գույնի մգությունից, որին ցանկանում եք հասնել: (Վնասված մազերի կամ քիմիագան գանգրացված մազերի համար տե՛ս «Քսելու խորհուրդներ»):

2.2 Մազերի աճող արմատների վրա քսելը

Այս տեսակ քսելը անհրաժեշտ է, եթե.

- Ձեր մազերը արդեն ներկված են կայուն ներկով, և գերաճած և ներկած մազերի միջև տարբերությունը նկատելի է, կամ
- մազերի ծայրերը ավելի մուգ կամ վնասված են:

1. ՔՍԵՔ խառնուրդը չոր մազերի վրա՝ օգտագործելով խոզանակ միայն գերաճած արմատների վրա: Խորհուրդ չի տրվում մազերը լվանալ ներկելուց 24–48 ժամ առաջ: Ներկ 0-00 (E20). քսել միայն մազերի արմատներին:
2. ԹՈՂԵՔ խառնուրդը գերաճած արմատների վրա 20 րոպե: (Մազերի քիմիական գանգրացման համար, տե՛ս «Քսելու խորհուրդներ»): Գունաբացող երանգների համար 0-00 (E20), 12-2 (A12), 10-1 (C10), 10-2 (A10), 10-4, 10-46 (BW10), 10-49, 9,5-1 (C9), 9-14 և 6-68 (LW3) խառնուրդը ազդելու համար թողեք 30-40 րոպե; (0-00 (E20 երանգի համար). 30–45 րոպե; 6-68 (LW3) երանգի համար. 20-30 րոպե) կախված գույնի մգությունից, որին ցանկանում եք հասնել: (Քիմիական գանգրացված մազերի համար տե՛ս «Քսելու խորհուրդներ»):
3. ՏԱՐԱԾԵՔ խառնուրդի մնացորդները համաչափ մազերի ողջ երկայնքով՝ օգտագործելով նոսր ատամներով խոզանակ: Ներկ 0-00 (E20). մի քսեք մազերի ողջ երկայնքով, քսեք միայն արմատներին:
4. ԹՈՂԵՔ խառնուրդը մազերի վրա հավելյալ 10 րոպե:

- Գունաբացող երանգներ 12-2 (A12), 10-1 (C10), 10-2 (A10), 10-4, 10-46 (BW10), 10-49, 9,5-1 (C9) և 9-14. թողեք միայն 5 րոպե:

3. Ողողում

Մազերը մանրակրկիտ լվացեք ազդեցության ժամանակի ավարտից հետո այնքան ժամանակ, մինչև որ ջուրը թափանցիկ դառնա:

4. Խնամք ներկելուց հետո

Մազերի դիմակ-խնամքը քսեք միայն խոնավ մազերին: Թողեք 2 րոպե և մազերը մանրակրկիտ լվացեք:

ARM Քսելու խորհուրդներ/Տեղեկատվություն

- Մի օգտագործեք ներկը քիմիական գանգրացումից 2 շաբաթվա ընթացքում առաջ և հետո և ազդեցության ժամանակը կրճատեք 5-10 րոպե: • Եթե ձեր մազերը.

– պարունակում է ավելի շատ սպիտակ գույն, քան նշված է ներկի փաթեթավորման վրա (բացառությամբ՝ երանգներ 1-0 (N1), 1-1 (C1), 3-0 (N2), 4-0 (N3), 4-5 (G3), 4-60 (WN3), 4-90 (VN3), 5-5 (G4), 6-0 (N5), 6-280, 6-80 (RN5), 7-0 (N6), 7-1 (C6), 7-2, 8-0 (N7), 8-140 և 8-16), կամ ավելի բաց, քան խորհուրդ է տրվում, վնասված են կամ կատարվել է քիմիական գանգրացում. ներկման արդյունքը կարող է ավելի մուգ լինել, քան պատկերված է փաթեթավորման և գունային պանակի վրա; – ավելի մուգ, քան խորհուրդ է տրվում. ներկման արդյունքը կարող է ավելի քիչ մուգ լինել, քան պատկերված է փաթեթավորման և գունային պանակի վրա; – գունաբացված, գունափոխում կամ քիմիական գանգրացում արված. խորհուրդ է տրվում մազերի ողջ երկարությամբ կրճատել ներկի ազդեցության ժամանակը 5-10 րոպեով; – շատ չոր կամ վնասված. ներկի խառնուրդը քսեք մազի երկարության ու ծայրերի վրա ընդհանուր ազդեցության ժամանակ՝ միայն վերջին 5 րոպեին: Հակառակ դեպքում արդյունքը կարող է ավելի մուգ լինել: 3-65 (W2), 3-68 (R2), 4-88 (RF3), 4-89 (RFE3), 5-57 (GK4), 5-68 (R4), 6-68 (LW3), 7-77 (KR7) և 8-46 (BW7) երանգները. սպիտակ մազերը 100 % ներկվելու համար նորաձևության շարքից երանգի պարկուճի բաղադրության կեսը խառնեք նույն քանակությամբ բնական շարքի երանգին: Օգտագործեք բնական երանգ նույն տոնային խորությամբ (3-65 (W2) և 3-68 (R2)-ը 3-0 (N2)))-ի հետ; (4-88 (RF3) և 4-89 (RFE3)-ը 4-0 (N3))-ի հետ; (5-57 (GK4) և 5-68 (R4)-ը 5-0 (N4))-ի հետ; 6-68 (LW3)-ը 6-0 (N5))-ի հետ; (7-77 (KR7)-ը 7-0 (N6))-ի հետ; (8-46 (N4)); bw7) 8-0 (N7)): Առանց ավելացնելու բնական երանգը. 3-65 (W2), 3-68 (R2), 4-88 (RF3), 4-89 (RFE3), 5-57 (GK4), 5-68 (R4), 7-77 (KR7) և 8-46 (BW7) գերազանց ներկում է 70 % սպիտակ մազերը: Երանգ 6-68 (LW3). մինչև 50 % սպիտակ մազերը: Երանգ L6-88 (LRN5). մինչև 20 % սպիտակ մազերը: Խորհուրդ ենք տալիս ներկելը կրկնել Palette-ի կրեմ-ներկով ամեն 4 շաբաթը մեկ, քանի որ այս ժամանակահատվածում մազերն աճում են մոտավորապես 1 սմ: Մաշկի վրա ընկնելիս Palette կրեմ-ներկ ըկարելի է հեշտությամբ հեռացնել օճառաջրով կամ դեմքի տոնիկի օգնությամբ:

Կարևոր տեղեկություն

● Նախքան օգտագործելը, խնդրում ենք ուշադիր կարդալ ՆԱԽԱԶԳՈՒՇԱԿԱՆ ՄԻՋՈՑՆԵՐԸ: • Մի օգտագործեք 6-68 (LW3) երանգը, եթե ձեր մազերը գերհագեցած են մուգ պիգմենտով՝ մուգ տոնով բազմակի անգամ ներկելու արդյունքում: • Խորհուրդ չի տրվում մազերը լվանալ ներկելուց 24-48 ժամ առաջ: • Խուսափեք ապրանքը հագուստի կամ սինթետիկ նյութերի վրա ընկնելուց, քանի որ այդ իրերի վրայից բծերը դժվար կլինի հեռացնել: • Նյութը քսեք անմիջապես խառնուրդը պատրաստելուց հետո: Մի պահեք չօգտագործված խառնուրդի մնացորդները: • Երանգ 0-00 (E20). մի օգտագործեք թեթև շագանակագույն մազերի վրա, ինչպես նաև քիմիական գանգրացումից առաջ կամ հետո, վնասումից խուսափելու համար: ● Երանգներ 0-00 (E20), 12-2 (A12), 10-1 (C10), 10-2 (A10), 10-4, 10-46 (BW10), 10-49, 9,5-1 (C9) և 9-14. մի օգտագործեք այն մազերի վրա, որոնք ներկված են կարմիր կամ մուգ երանգներով: Բոլոր երանգների համար. Ներկելու ընթացքում մազերը մի ծածկեք պոլիէթիլենային գլխարկով կամ ալյումինե փայլաթիթեղով և խուսափեք արտաքին ջերմային ազդեցության աղբյուրներից (օրինակ, վարսահարդարիչ, չորացնող գլխարկ կամ սաունա):

ՆԱԽԱԶԳՈՒՇԱԿԱՆ ՄԻՋՈՑՆԵՐ

Մազերի ներկերը կարող են առաջացնել լուրջ ալերգիկ ռեակցիաներ: Կարդացեք և հետևեք հրահանգներին: Ապրանքը նախատեսված չէ 16 տարին չլրացած անձանց օգտագործման համար: Հինայով դաջվածքների և ժամանակավոր դաջվածքների առկայությունը կարող է մեծացնել ալերգիկ ռեակցիայի վտանգը: Մի ներկեք ձեր մազերը, եթե ձեր դեմքին ցան կա, կամ գլխամաշկը զգայուն է, լարված կամ վնասված է,

– դուք երբևէ ունեցել եք ալերգիկ ռեակցիա մազերը ներկելուց հետո, – դուք նախկինում ունեցել եք ալերգիկ ռեակցիա ժամանակավոր դաջվածքների կամ հինայով դաջվածքների պատճառով: Պարունակում է. բաղադրիչների ցանկը տեսեք փաթեթավորման վրա:

• Խուսափեք աչքի մեջ ընկնելուց: • Եթե նյութն այնուամենայնիվ ընկել է աչքի մեջ, անմիջապես լվացեք դա: • Մի օգտագործեք հոնքերի կամ թարթիչները ներկելու համար: • Ներկելուց հետո մազերը մանրակրկիտ լվացեք: • Ներկը քսելիս օգտագործեք ձեռնոցներ: • Պահել երեխաների համար անհասանելի վայրում: Պահպանեք ստվարաթղթե փաթեթավորումը և այս ուղեցույցը, եթե դուք ալերգիկ ռեակցիա ունեք: Որպեսզի նվազեցնեք ալերգիկ ռեակցիայի ռիսկը, հետևեք հետևյալ հրահանգներին:

1. ԱԼԵՐԳԻԿ ՌԵԱԿՑԻԱՅԻ ԱՌԿԱՅՈՒԹՅԱՆ ԹԵՍՏ. Կատարեք ալերգիկ ռեակցիայի թեստ ամեն ներկելուց 48 ժամ առաջ, նույնիսկ եթե Դուք արդեն օգտագործել եք նման ներկանյութ: Ընտրեք 1 սմ×1 սմ չափի մաշկի շերտ արմունկի ներքին մասում: Բոլոր երանգները, բացառությամբ 0-00 (E20). քիչ քանակությամբ ներկող կրեմը բարակ շերտով քսեք արմունկի ներքին կողմի մաշկի վրա, բամբակե փայտիկի օգնությամբ և թողեք 45 րոպե, առանց ծածկելու: Խուսափեք կրեմը հագուստի վրա ընկնելուց: Նրբորեն փակեք պարկուճը: 0-00 (E20) երանգ. Վերցրեք մեկ քառորդ թեյի գդալ գունաբացող փոշի բլոնդ-ակտիվատոր տոպրակից և խառնեք թասի մեջ մեկ թեյի գդալ ներկող կրեմի հետ՝ օգտագործելով պլաստիկ գդալ: Մանրակրկիտ խառնեք մինչև համասեռ զանգված ստանալը: Քիչ քանակությամբ ներկանյութը բարակ շերտով քսեք արմունկի ներքին կողմի մաշկի վրա, բամբակե փայտիկի օգնությամբ և թողեք 45 րոպե, առանց ծածկելու: Նրբորեն փակեք պարկուճը և տուփը (օգտագործելով կպչուն ժապավեն): 45 րոպե անց մանրակրկիտ լվացեք ներկող կրեմը տաք ջրով: Եթե նույնիսկ նվազագույն զգացում է նկատվում թեստի ընթացքում կամ հետագա 48 ժամվա ընթացքում, անմիջապես լվացեք մաշկի այդ հատվածը և այդ նյութը մի օգտագործեք: Այդ թեստով ռեակցիայի բացակայությունը երաշխիք չէ, որ ներկելու ընթացքում և հետագայում ապրանքը օգտագործելուց ալերգիկ ռեակցիա չի առաջանա: Այնուամենայնիվ, այս թեստը կարևոր նախազգուշական միջոց է: Խորհրդակցեք ձեր բժշկի հետ, եթե դուք ունեք որևէ կասկած: **2. ԵԹԵ ՆԵՐԿՄԱՆ/ԳՈՒՆԱԲԱՑՄԱՆ ԸՆԹԱՑՔՈՒՄ ՁԵՐ ՄՈՏ.** – Նշմարվում է այրում, կարմրություն և/կամ ցան, անմիջապես դադարեցրեք քսելը և լվացեք գոլ ջրով, քանի որ դա կարող է լինել ավելի լուրջ ռեակցիայի ախտանիշ: Մի ներկեք մազերը մինչև բժշկական խորհրդակցություն չստանալը; – մաշկի վրա ցանը արագ տարածվում է, նկատվում է գլխապտույտ կամ ուշագնացություն, շնչառության դժվարացում և/կամ այտուցվում են աչքերը/դեմքը, արագ լվացեք նյութը և անմիջապես դիմեք բուժօգնության, ինչպես նաև կապվեք արտադրողի հետ: **3. ԵԹԵ ՄԱԶԵՐԸ ՆԵՐԿԵԼՈՒՑ ԱՆՄԻՋԱՊԵՍ ՀԵՏՈ ԿԱՄ ՀԵՏԱԳԱ ՄԻ ՔԱՆԻ ՕՐԵՐԻՆ ՁԵՐ ՄՈՏ** առկա են ռեակցիաներ, ինչպիսիք են քոր, մաշկի ցան, աչքերի/դեմքի ուռածություն, մաշկի բշտիկներ և/ կամ դուրս տվածություն, անմիջապես դիմեք բուժօգնության և կապվեք արտադրողի հետ:

<u>ՆԱԽԱԶԳՈՒՇԱԿԱՆ ՄԻՋՈՑՆԵՐ</u>

• Այս ապրանքը պարունակում բաղադրիչներ, որոնք կարող են առաջացնել ուժեղ աչքի գրգռում և հնարավոր է անդառնալի վնաս: Եթե գունաբացող էմուլսիան կամ ներկի խառնուրդն ընկել է աչքերի մեջ, անմիջապես լվացեք դրանք մեծ քանակությամբ տաք ջրով և դիմեք բուժօգնության: • Եթե դուք օգտագործում եք կոնտակտային լինզաներ և քսելու ընթացքում նյութը ընկել է աչքերի մեջ, նախ հեռացրեք կոնտակտային լինզաները, ապա լվացեք աչքերը շատ տաք ջրով և դիմեք բուժօգնության: • Մի ներշնչեք և կուլ մի տվեք նյութը: • Խուսափեք մաշկի հետ ավելորդ շփումից: • Մի օգտագործեք նյութը, եթե ձեր մազերը ներկված են հինա կամ մետաղ պարունակող ներկանյութերով: • Ներկելուց առաջ, մազերից հեռացրեք մետաղական առարկաներ, ինչպիսիք են սեղմակները, զամասեղները և մազակալները և դրանք մի օգտագործեք ներկելու ժամանակ: Մի օգտագործեք մետաղական գործիքներ: • Գունաբացող էմուլսիան պահեք կրակից ու լույսից հեռու: Մի խառնեք այս ներկանյութը ցանկացած այլ ապրանքի հետ: Մի պահեք չօգտագործված նյութի մնացորդները: Մի թողեք խառնուրդը փակ սրվակի մեջ (դա կարող է հանգեցնել սրվակի փքմանը կամ պատռմանը)

ԴՈՒՔ ՀԱՐՑԵՐ ՈՒՆԵ՞Ք

Զանգահարեք մեզ 8 800 500 8008 (Ռուսաստանում զանգն անվճար է) հեռախոսահամարով կամ այցելեք մեր www.schwarzkopf.ru. կայքը: Schwarzkopf Color Lounge-ի բաժնում դուք կարող եք գտնել մազերի ներկելու մասին խորհուրդներ և վիդեո ուղեցույցներ: